TOUJOURS LE DESTIN SE PLAÎT À SURPRENDRE ET,
SOUS L'ESPOIR QU'IL TEND, SOUVENT UN PIÈGE SE CACHE...
AXLE A SAUVÉ LE MONDE ET EST ACCUEILLI EN TRIOMPHATEUR SUR XANTL...
TOUT LUI SOURIT, SAUF, HÉLAS !

L'IMPRÉVU !

LE VAGABOND DES LIMBES
LE RETOUR VERS XANTL

TEXTE DE GODARD
DESSINS DE RIBERA

DARGAUD

LE VAGABOND DES LIMBES

LE RETOUR VERS XANTL

TEXTE DE GODARD **DESSINS DE RIBERA**

DARGAUD

PARIS • BARCELONE • BRUXELLES • LAUSANNE • LONDRES • MONTREAL • NEW YORK • STUTTGART

www.dargaud.com

© **DARGAUD 2001**
Tous droits de traduction, de reproduction et d'adaptation strictement réservés pour tous pays.
Dépôt légal : septembre 2001 • ISBN 2-205-05010-9
Printed in France by ***Partenaires-Livres***®(J.L.)

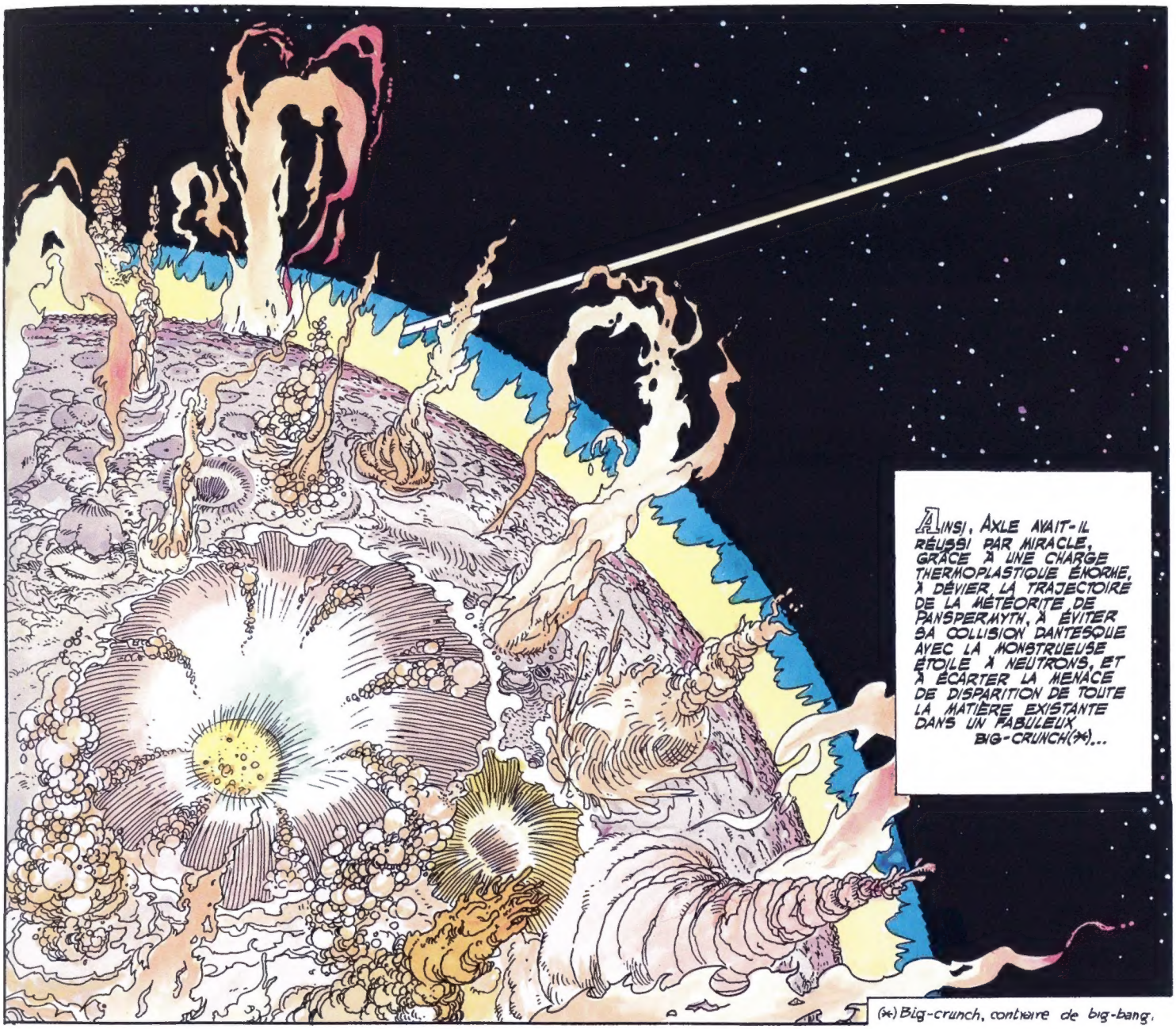
AINSI, AXLE AVAIT-IL RÉUSSI PAR MIRACLE, GRÂCE À UNE CHARGE THERMOPLASTIQUE ÉNORME, À DÉVIER LA TRAJECTOIRE DE LA MÉTÉORITE DE PANSPERMYTH, À ÉVITER SA COLLISION DANTESQUE AVEC LA MONSTRUEUSE ÉTOILE À NEUTRONS, ET À ÉCARTER LA MENACE DE DISPARITION DE TOUTE LA MATIÈRE EXISTANTE DANS UN FABULEUX BIG-CRUNCH(*)...
(*) Big-crunch, contraire de big-bang.

...AINSI, LA MÉTÉORITE APPARUE DE NULLE PART, PURE SPÉCULATION MATHÉMATIQUE DEVENUE RÉALITÉ COMME PAR ENCHANTEMENT, INVENTION DIABOLIQUE DE QUELQUE DIEU VINDICATIF ET FOU...

...CONTINUAIT SA TRAJECTOIRE...

VERS UN AILLEURS IMPROBABLE...
4/30

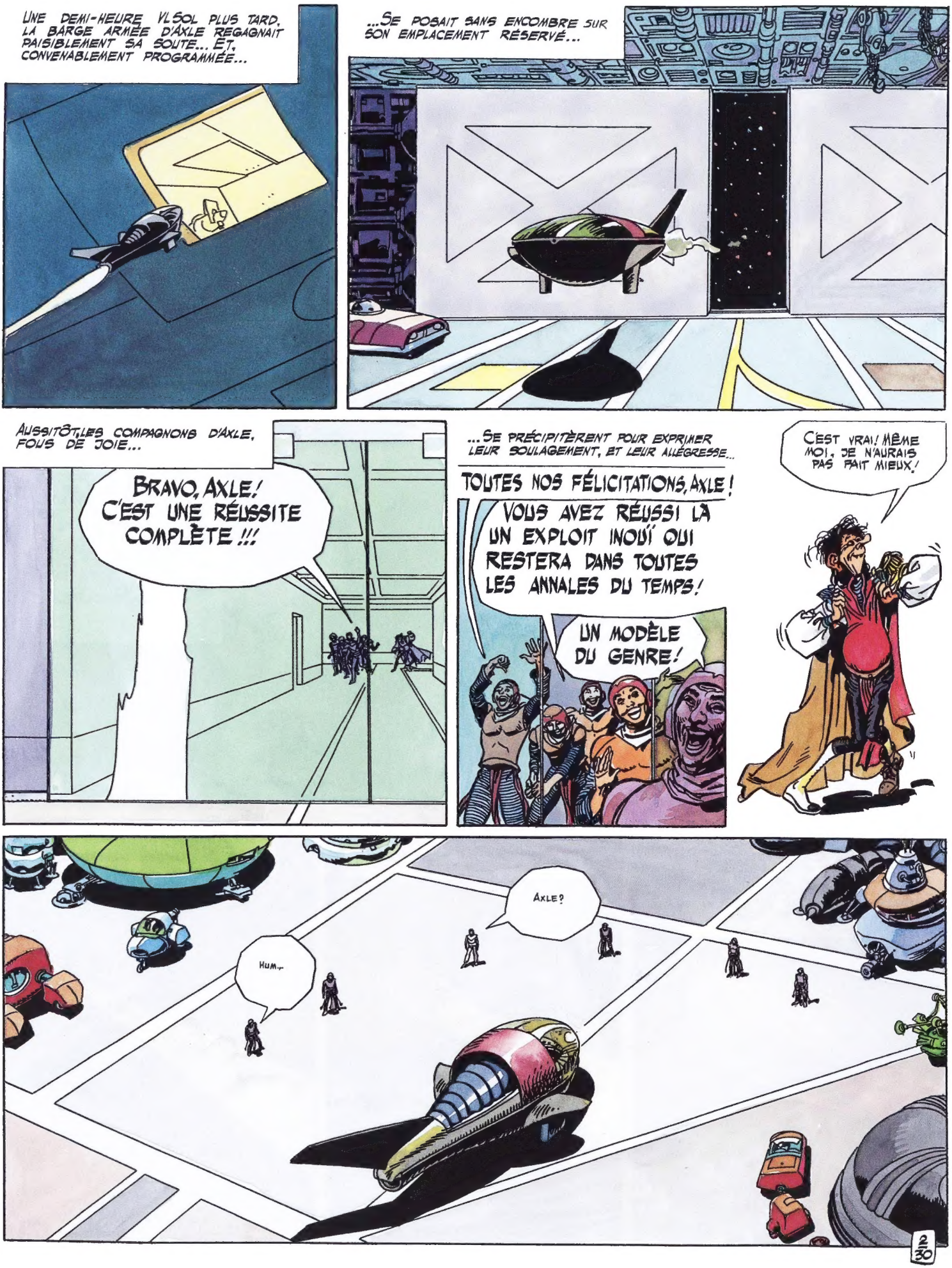
UNE DEMI-HEURE VLSOL PLUS TARD, LA BARGE ARMÉE D'AXLE REGAGNAIT PAISIBLEMENT SA SOUTE... ET, CONVENABLEMENT PROGRAMMÉE...
...SE POSAIT SANS ENCOMBRE SUR SON EMPLACEMENT RÉSERVÉ...
AUSSITÔT, LES COMPAGNONS D'AXLE, FOUS DE JOIE...
BRAVO, AXLE! C'EST UNE RÉUSSITE COMPLÈTE !!!
...SE PRÉCIPITÈRENT POUR EXPRIMER LEUR SOULAGEMENT, ET LEUR ALLÉGRESSE...
TOUTES NOS FÉLICITATIONS, AXLE!
VOUS AVEZ RÉUSSI LÀ UN EXPLOIT INOUÏ QUI RESTERA DANS TOUTES LES ANNALES DU TEMPS!
UN MODÈLE DU GENRE!
C'EST VRAI! MÊME MOI, JE N'AURAIS PAS FAIT MIEUX!
AXLE?
HUM...
2/30

DU TEMPS PASSA, PEUT-ÊTRE ENCORE UN BON QUART D'HEURE N'SOL, ET LA PORTE DE LA BARGE NE S'OUVRAIT TOUJOURS PAS...
DITES DONC! ILS N'ONT PAS L'AIR PRESSÉS-PRESSÉS DE RESSORTIR, TOUS LES DEUX?
L'INQUIÉTUDE GAGNA LES COMPAGNONS...
EST-CE QUE LE FAIT D'AVOIR FRÔLÉ CETTE ÉNORME ÉTOILE À NEUTRONS AURAIT PU... HEU...
...GRILLER TOUTE MATIÈRE... ORGANIQUE?
...VOUS... VOUS CROYEZ QU'ILS SONT ENCORE... VIVANTS?
SELON MON BIOCODE, ILS SONT VIVANTS... JE DIRAIS MÊME PLUS QUE VIVANTS!
LE TEMPS PRESSE. MOI, JE SERAIS D'AVIS QU'ON FORCE LA PORTE ET QU'ON AILLE Y VOIR...
IL SUFFIT DE FAIRE SAUTER LA SERRURE AVEC UNE PERFOMASSE ET...
JE VAIS EN CHERCHER UNE...
ATTENDEZ!
PLIX
PAF
SCHLAK
AXLE, ENFIN! VOUS VOUS RENDEZ COMPTE QUE VOUS AVEZ RÉUSSI?...
PLEINEMENT RÉUSSI?
AH. POUR ÇA, OUI!

HAHAHAHA
C'EST UNE PERFORMANCE INOUÏE, AXLE!
VOUS AVEZ LUTTÉ VICTORIEUSEMENT CONTRE UN DIEU!
VOUS SAVEZ, MATT, IL FAUT ABSOLUMENT QUE JE LE DISE À QUELQU'UN...
JE SUIS À VOTRE DISPOSITION, MADEMOISELLE...
...POUR UNE FAMEUSE SECOUSSE, ÇA A ÉTÉ UNE FAMEUSE SECOUSSE...
FRANCHEMENT, ÇA NE M'ÉTONNE PAS DE MOI!
LA PAIX, AXLE BIS!
DITES, MATT! C'EST TOUJOURS COMME ÇA, ENTRE UN HOMME ET UNE FEMME?
...C'EST TOUJOURS COMME UN GRAND ÉCLAIR BLANC SUR LE DRAP GRIS DE LA VIE?... COMME UN IMMENSE ENVOL D'OISEAUX DE PARADIS?... COMME LE TONNERRE QUI DÉCHIRE UN CIEL D'ÉTÉ PUR ET LISSE?
HEIN?... DITES!... MATT?
HEU...
OUI?
BEN...
VOUS SAVEZ, MADEMOISELLE, CES CHOSES-LÀ SONT DIFFICILES À COMPRENDRE POUR TOUT LE MONDE, ET ENCORE PLUS POUR DES ROBOÏDES QUI ONT PEU D'INFORMATIONS SUR LE SUJET...
AAAAH, DOMMAGE!
4/30

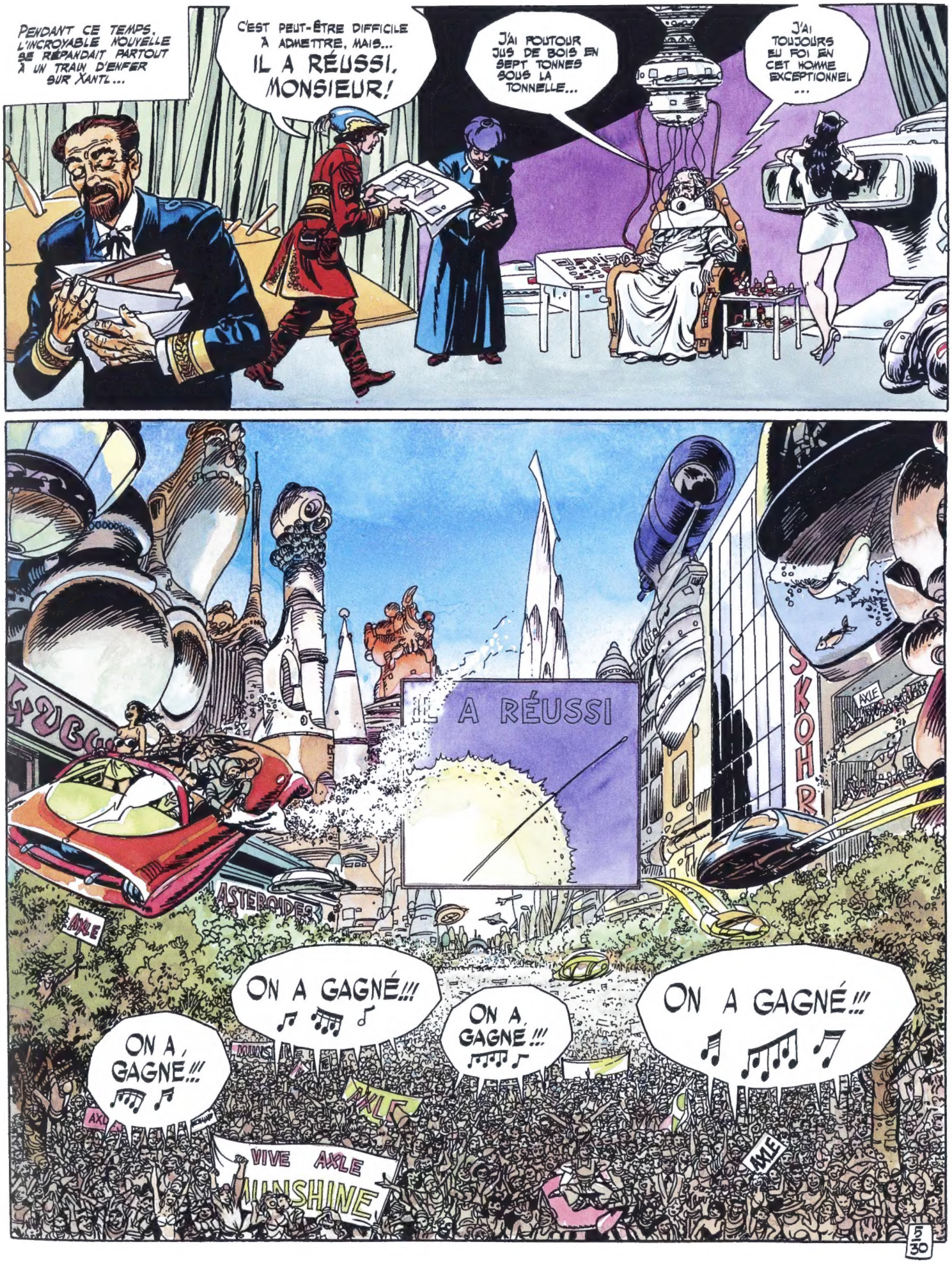
PENDANT CE TEMPS, L'INCROYABLE NOUVELLE SE RÉPANDAIT PARTOUT À UN TRAIN D'ENFER SUR XANTL...
C'EST PEUT-ÊTRE DIFFICILE À ADMETTRE, MAIS... IL A RÉUSSI, MONSIEUR!
J'AI POUTOUR JUS DE BOIS EN SEPT TONNES SOUS LA TONNELLE...
J'AI TOUJOURS EU FOI EN CET HOMME EXCEPTIONNEL ...
IL A RÉUSSI
ASTEROIDES
AXLE
ON A GAGNÉ!!!
ON A GAGNÉ!!!
ON A GAGNÉ!!!
ON A GAGNÉ!!!
VIVE AXLE
SUNSHINE
5/30

AU MÊME MOMENT, SUR HOLMESGATH DU PROTON IIV...
SONDGFRT WUV BLANGNFRTTT!!!
AXLE MUNSHINE
SONDGFRT WUV BLANGNFRTTT!!!
SONDGFRT WUV BLANGNFRTTT!!!
AXLE
AXLE MUNSHINE
AXLE
AXLE
AXLE
MUNSHINE
AXLE
...SUR BYGFLOTTHH DU GOLGARGOTHA...
GRARGRO HOGH GRAGNAAA...
GRARGRO HOGH GRAGNAAA...
GRARGRO HOGH GRAGNAAA...
GROAGRDL AXLE MUNSHINE
AXLE
AXLE
AXLE
AXLE
AXLE
AXLE MUNSHINE
6/30

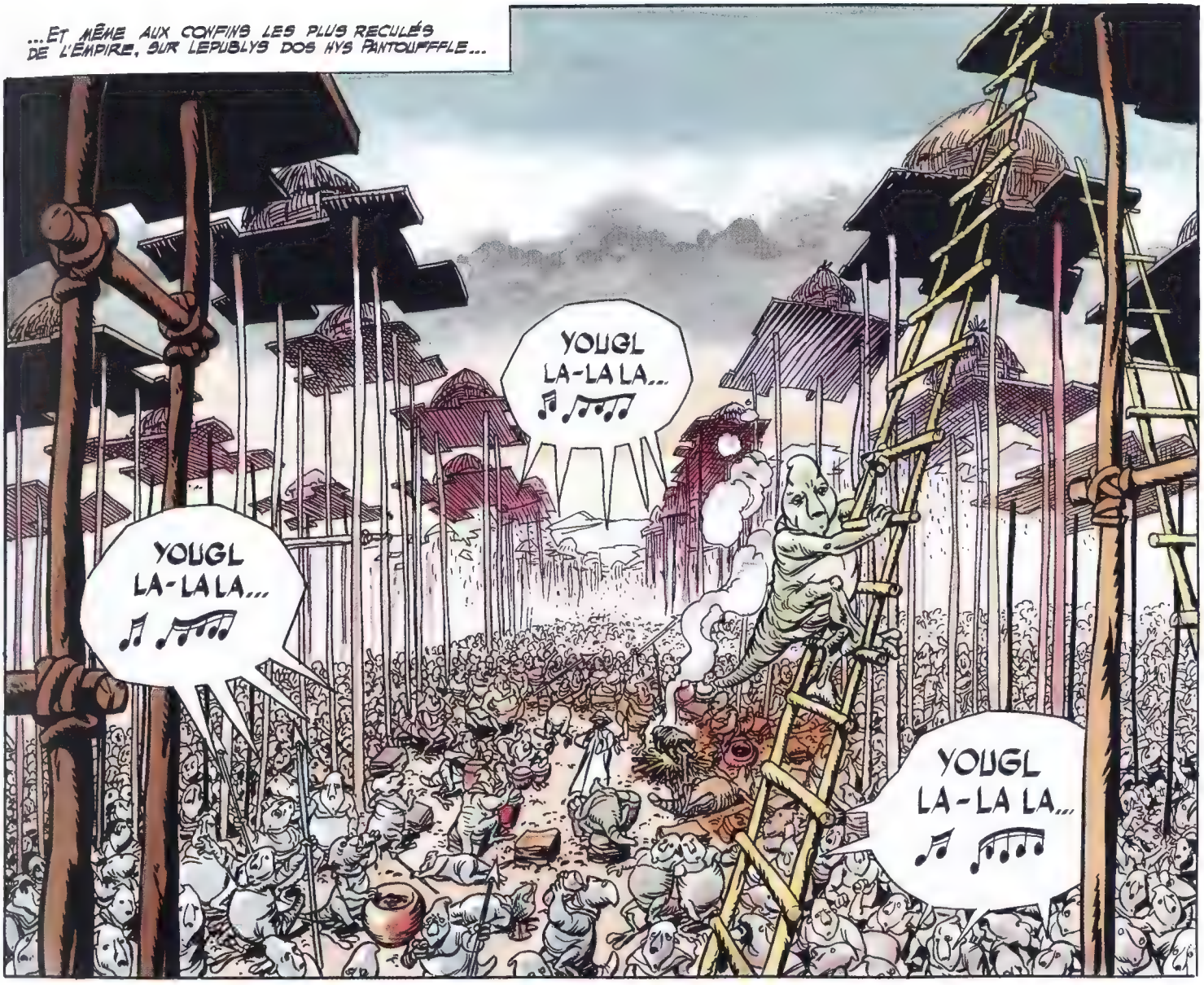

*Corectus-codus: Aménagement de certains des amendements relatifs à la transgression d'un Maître-Commandement, dans des circonstances très exceptionnelles.

CETTE NOUVELLE INATTENDUE PARUT JETER UN FROID POLAIRE SUR TOUS LES MEMBRES DU CONSEIL RESTREINT...

LE PREMIER QUESTEUR INTERVINT SANS ATTENDRE...

IL SERAIT SOUHAITABLE QUE VOUS RÉEXAMINIEZ VOTRE DÉCISION. MA FONCTION M'AUTORISE À VOUS DIRE QUE JE LA TROUVE UN PEU... PRÉMATURÉE...

LE PRIMOSUBROGÉ SÉNATOR ENCHAÎNA AUSSITÔT...

MÉDIAT! VOUS OUBLIEZ UN PEU VITE QUE NOUS AVONS COMBATTU CET HOMME À MAINTES REPRISES...

LE CHEF DES PROJETS SPÉCIAUX EN PERDIT SON CALME...

...ET QU'IL A FAIT OBSTACLE AU PLUS GRAND PROJET DE LA LÉGISLATURE, QUI CONCERNE LE MONDE DU RÊVE, JE VEUX PARLER DU PROJET MÛ! (*)

VOUS OUBLIEZ, MESSIEURS, QUE CETTE DÉCISION N'EST PAS UNE PROPOSITION, QU'ELLE N'EST PAS SOUMISE AUX VOTES, ET QUE, SELON NOTRE CONSTITUTION, JE L'ASSUME!

HUISSIER! SERVEZ-VOUS DE MA BÉCANE ET FAITES PASSER L'INFLUX!

TOUT DE SUITE, MONSIEUR.

(*) Le projet Mû = lire "Le petit clone" et la suite.

AXLE! C'EST MERVEILLEUX! REGARDEZ!

MAIS OUI! REGARDEZ DONC!

VOTRE ÉTOILE. SUR L'ÉCUSSON...

ELLE VIENT DE RÉAPPARAÎTRE!?! (*)

?

(*) On se souvient que l'étoile en question est la marque de Grand Conciliateur, partout dans le Cosmos.

8/30

PAS SUR LE MIEN, ON DIRAIT... Y Z'AURAIENT-Y OUBLIÉ, OU QUOI ?
QU'EST-CE QUE ÇA VEUT DIRE, AXLE ?
CELA VEUT DIRE QUE LA GUILDE, EN RECONNAISSANCE DES SERVICES RENDUS, ME RÉATTRIBUE LE TITRE DONT ELLE M'AVAIT DESTITUÉ, CELUI DE GRAND CONCILIATEUR ... HÉHÉ !
UN TITRE PRESTIGIEUX ET ENVIÉ, MADEMOISELLE, CELUI DE DEUXIÈME PERSONNAGE DE L'EMPIRE, PLACÉ TOUT DE SUITE APRÈS CELUI DE MÉDIAT SUPRÊME, LE SEUL AUQUEL IL AIT À RENDRE DES COMPTES...
MAIS OUI ! AVEC DES PRÉROGATIVES IMMENSES...
QUASI IDENTIQUES À CELLES D'UN PRÉSIDENT DE CONSTELLATION...
...ET DES POUVOIRS DE DÉCISION PORTANT SUR PRESQUE TOUS LES SUJETS...
C'EST UN RETOURNEMENT DE SITUATION SANS PRÉCÉDENT DANS L'HISTOIRE DE LA GUILDE...
PLOPS
VOUS DEVRIEZ ÊTRE TRÈS FIÈRE DE LUI, MADEMOISELLE...
ALORS, CETTE PUTAIN D'ÉTOILE, ELLE ARRIVE, OUI OU SKROTH ?
FROOTT FRITT FROOTT FRITT
JE... JE NE SAIS PAS. J'AI ... J'AI BESOIN DE RÉFLÉCHIR...
HAHAHAHA !
LAISSE, MUSKIE ! NE T'INQUIÈTE PAS !... VIENS ! JE VOUDRAIS FAIRE UNE PETITE BALADE EN TON HONNEUR, AINSI QUE POUR FÊTER NOS NOCES ENFIN CONSOMMÉES... (*)
(*) Lire "La réconciliation" Dargaud. Ed.
9/30

JAMY-TOUJOURS-LÀ!
CAP SUR TERRACOTTA!
TERRACOTTA ?... QUELLE BONNE IDÉE!
JE SUIS FOU DE JOIE!
YAAHOUUU...
QU'EST-CE QUE C'EST QUE CETTE COCHONNERIE-LÀ, ENCORE, QUE TERRALALA ?
UNE PETITE PLANÈTE DONT JE SUIS LE PROPRIÉTAIRE...C'EST LÀ OÙ J'AI PASSÉ MA JEUNESSE, PETIT CLOWN, OÙ J'AI JOUÉ AUX INDIENS DANS LES FORÊTS, ET OÙ RÉGNAIENT DE GROS MONSTRES RIGOLOS ET INOFFENSIFS...C'ÉTAIT MON REPAIRE. J'AI ENFIN LE DROIT DE REPOSER MES PAS SUR MES PAS ANCIENS, ET...
...JE VEUX QUE TU CONNAISSES CET ENDROIT...
C'EST VRAIMENT VRAI ? C'EST JUSTE POUR MOI, CE VOYAGE ?
OUI, JUSTE POUR TOI.
DIS, UNE CHOSE ME TRACASSE...TU TE RAPPELLES DE L'ATTAQUE DES SKIRGUITOES (*), QUAND J'ÉTAIS DANS LA CLAIRIÈRE, ET QU'À CE MOMENT-LÀ... J'AI SAIGNÉ ?
OUI.
(*)Lire "La réconciliation" DARGAUD Ed.
...SAIGNÉ COMME UNE VRAIE FEMME... TU CROIS QUE JE SUIS DEVENUE UNE VRAIE FEMME, AXLE? (*)
(*)On se souvient que Muskie, copie parfaite de Musky, n'a pas les organes nécessaires pour ovuler.
10/30

NOUS ALLONS SAVOIR CELA TRÈS VITE. VIENS! ON VA TE FAIRE FAIRE UN AUTODIAGNO...
...PARCE QUE MOI, DEPUIS LA GRANDE SECOUSSE, J'AI L'IMPRESSION D'ÊTRE DEVENUE UNE VRAIE FEMME, PUTENTRAILLES!
C'EST BIEN CE QUE JE PENSAIS...
ALORS...
DIS! PARLE! IL DIT QUOI CE FOUTU TAS DE FERRAILLE MERDIRIDIKHUL?
NE REGRETTE RIEN, PETIT CLOWN! SI TU ÉTAIS DEVENUE UNE VRAIE FEMME, TÔT OU TARD, TU M'AURAIS QUITTÉ COMME TA FISSOEUR (*)...
QU'EST-CE QUE TU RACONTES?
(*) Lire "La rupture" DARGAUD Ed.
QUEL ÂGE AS-TU?
TU LE SAIS TRÈS BIEN, MAIS J'AI ÉTÉ FISSIPARTURÉE (*) D'AVEC MUSKY DEPUIS LONGTEMPS, IL Y A PLUS DE 430 ANS VLSOL...
(*) Fissiparturée: dédoublée.
EST-CE QUE TU M'AS DÉJÀ MENTI?
QUI? MOI?... JAMAIS!...
EST-CE QUE TU AS DÉJÀ ÉTÉ ATTIRÉE PAR UN AUTRE QUE MOI?
TU DÉRAILLES! J'AI TOUJOURS EU L'IMPRESSION QUE NOUS NOUS ÉTIONS DÉJÀ RENCONTRÉS DANS UNE AUTRE VIE... C'EST TOI QUE J'ATTENDAIS...
EST-CE QU'IL T'EST DÉJÀ ARRIVÉ DE ME FAIRE DES PROMESSES D'AMOUR UN JOUR, ET DE PENSER LE CONTRAIRE LE LENDEMAIN?
MAIS ENFIN, QUOI, FENTASKOUSS! TU SAIS BIEN QUE NON! JAMAIS!
ALORS, TU VOIS BIEN QUE TU N'ES PAS UNE VRAIE FEMME...
11-30

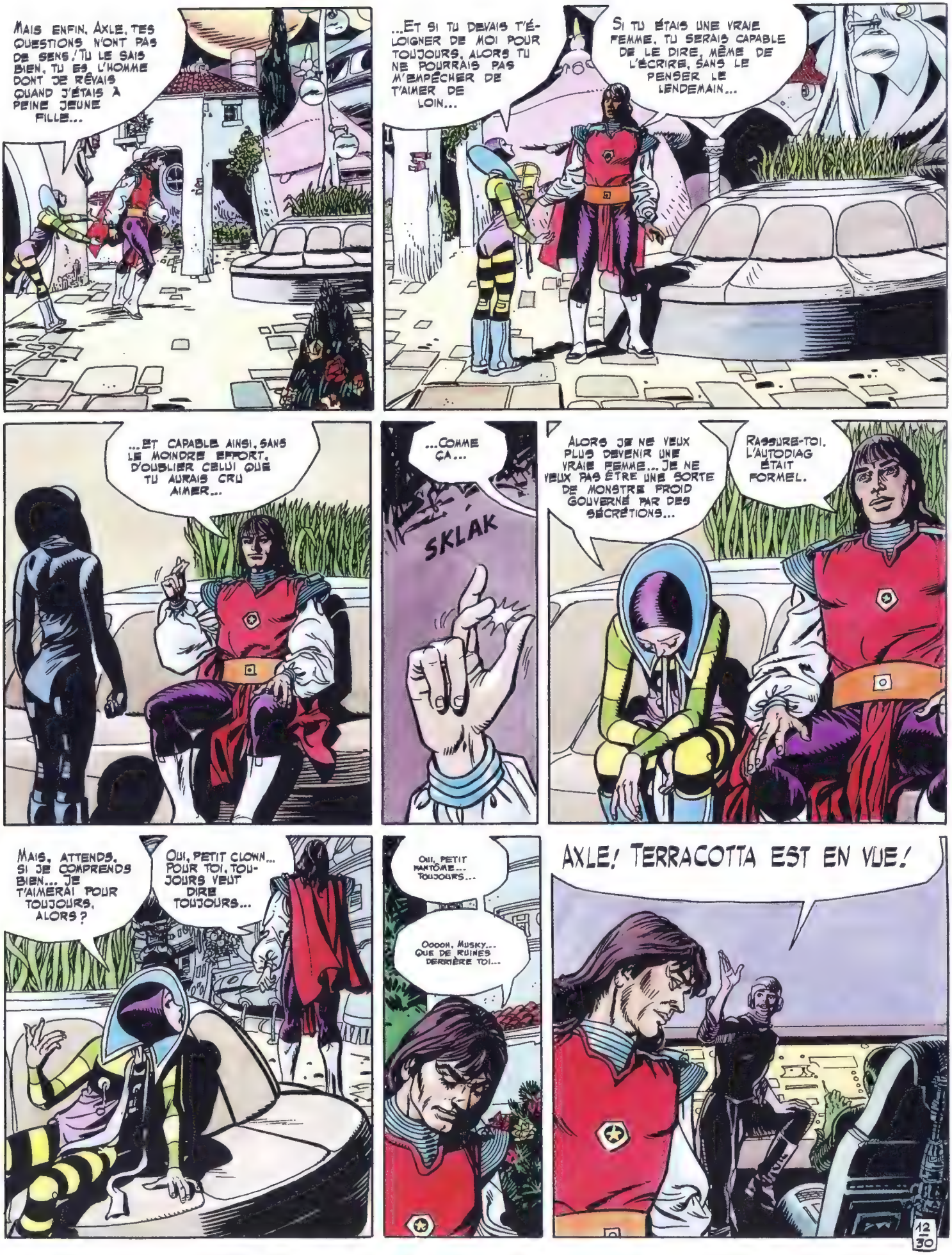
MAIS ENFIN, AXLE, TES QUESTIONS N'ONT PAS DE SENS ! TU LE SAIS BIEN, TU ES L'HOMME DONT JE RÊVAIS QUAND J'ÉTAIS À PEINE JEUNE FILLE...
...ET SI TU DEVAIS T'ÉLOIGNER DE MOI POUR TOUJOURS, ALORS TU NE POURRAIS PAS M'EMPÊCHER DE T'AIMER DE LOIN...
SI TU ÉTAIS UNE VRAIE FEMME, TU SERAIS CAPABLE DE LE DIRE, MÊME DE L'ÉCRIRE, SANS LE PENSER LE LENDEMAIN...
...ET CAPABLE AINSI, SANS LE MOINDRE EFFORT, D'OUBLIER CELUI QUE TU AURAIS CRU AIMER...
...COMME ÇA...
SKLAK
ALORS JE NE VEUX PLUS DEVENIR UNE VRAIE FEMME... JE NE VEUX PAS ÊTRE UNE SORTE DE MONSTRE FROID GOUVERNÉ PAR DES SÉCRÉTIONS...
RASSURE-TOI. L'AUTODIAG ÉTAIT FORMEL.
MAIS, ATTENDS, SI JE COMPRENDS BIEN... JE T'AIMERAI POUR TOUJOURS, ALORS ?
OUI, PETIT CLOWN... POUR TOI, TOUJOURS VEUT DIRE TOUJOURS...
OUI, PETIT FANTÔME... TOUJOURS...
OOOOH, MUSKY... QUE DE RUINES DERRIÈRE TOI...
AXLE! TERRACOTTA EST EN VUE!
12 — 30

AAAAH, MES AMIS ! L'HISTOIRE EST DÉCIDÉMENT FOLLE ET IMPRÉVISIBLE... SI ON M'AVAIT DIT QU'UN JOUR, ON REVIENDRAIT ICI...
BEN DIS DONC ! ELLE N'A PAS L'AIR FOLICHONNE TA RÉSIDENCE SECONDAIRE...
A CET INSTANT, SUR XANTL, LES CHOSES ALLAIENT BON TRAIN, ET LE VIEUX MÉDIAT PRÉPARAIT ACTIVEMENT SA SUCCESSION...
IL EST URGENT QUE J'ENTRE EN 'PSYCHOTRANSPO' (*) CAR MES FORCES S'ÉPUISENT, DÉCLINENT, ET LE TEMPS M'EST COMPTÉ... FAITES SAVOIR À AXLE MUNSHINE QUE SA PRÉSENCE ICI EST ATTENDUE AVEC IMPATIENCE, CAR IL EST LE MEILLEUR PRÉTENDANT QUI SOIT...
(*) Psychotranspo : action de remplacer un cerveau malade par un cerveau sain.
...CAR, COMME CHACUN SAIT, LES ÉLECTIONS NE POURRONT AVOIR LIEU TANT QUE JE NE LES AURAI PAS PROCLAMÉES PERSONNELLEMENT OUVERTES DEVANT LA CHAMBRE PLÉNIÈRE !
AXLE ! ENCORE UN MESSAGE DU VIEUX MÉDIAT !
UN INSTANT, MATT.
VOILÀ, MUSKIE, C'EST ICI QUE J'AI PASSÉ LES MEILLEURES ANNÉES DE MA VIE...
EH BEN DIS DONC !?!
FLOOOKS
13/30

...C'EST PAS JOJO... JE M'ATTENDAIS À AUTRE CHOSE...
PEUH! RISIBLE! VOUS M'AVEZ BIEN REGARDÉ? JAMAIS PERSONNE NE ME FERA CROIRE QUE J'AI PASSÉ MA JEUNESSE DANS UN PAREIL FOUTOIR...
L'ENDROIT AVAIT ÉTÉ RÉAMÉNAGÉ, ET TRANSFORMÉ EN PETIT PARADIS, AVEC MÊME DES MONSTRES RIGOLOS... (*)
...ET PUIS J'AI ÉTÉ BANNI, ET TOUT A ÉTÉ RASÉ... TIENS! MON LANCE-TORPOUËT...
(*) Lire le premier tome, chez DARGAUD.
?
FSCRTS
AXLE! J'AI APERÇU DES SILHOUETTES VAGUES, QUI SE DISSIMULENT DANS LES RUINES...
POUËT!
ON NE DEVRAIT PAS RESTER LÀ! FIEZ-VOUS À MON INSTINCT! ÇA SENT LE COUP FOURRÉ...
AH! LÀ! J'AVAIS BIEN VU!
COUCHEZ-VOUS, VITE!
UNE GRENUARDE MULTIFRAPPE !
WEVLAAAA
BLONGGG
BLONGGG
BLONGGG
14
30

REPLI SUR LA BARGE, VITE!
HÉ LÀ! ATTENDEZ-MOI!
GRÂCE À CE BOYAU NATUREL, ON SERA À L'ABRI DES TIRS!
PIIIIZZZ BLONK
PIIIZZZ BLONK
KLFVAAAAK
MA PAROLE, MAIS C'EST LA GUERRE?!?
BLONGG
BLONGG
BLONGG
ACTIVEZ! ACTIVEZ!
TOUS À L'INTÉRIEUR!
SCKLOK
SCKLOK
SCKLOK
KLAAK

OUF!
JE CROIS QUE VOUS L'AVEZ ÉCHAPPÉ BELLE, AXLE MON AMI!
DÉCOLLE TRANQUILLE, ROBY. ILS SONT FAIBLEMENT ARMÉS...
?
HÉ! QUELQU'UN SERAIT RESTÉ À L'EXTÉRIEUR?
BOUM
BOUM
BOUM
AX_E B.S?
ET QUI VOULEZ-VOUS QUE CE SOIT, BANDE D'ANDOUILLES FRITES!
VOUS ÊTES QUAND MÊME UNE BELLE BANDE DE SALAUDS, HEIN!
DÉSOLÉ, AXLE BIS, C'EST MA FAUTE.
MAIS QU'EST-CE QU'ILS ONT APRÈS L'EX-GRAND CONCILIATEUR, CES GENS-LÀ? ENFIN, TOUT DE MÊME?
LE FAIT EST QUE, SITÔT L'ÉTOILE RALLUMÉE SUR VOTRE POITRINE, ET VOUS VOILÀ AVEC UNE PLEIADE D'ENNEMIS, AXLE...
QUEL EFFET ÇA TE FAIT, PETIT CLOWN, DE SAVOIR QUE JE SUIS TON EX?
DÉGAGE, TRONCHE DE CARNAVAL!
J'AI CRU UN MOMENT AVOIR AFFAIRE À DES SQUATTERS, OU À UNE BANDE DE HORLOIS QU'ON AURAIT DÉRANGÉS...
NON, AXLE! C'ÉTAIT UN PIÈGE, UNE EMBUSCADE! ON VOUS Y ATTENDAIT, ET L'ÉCHEC DE L'OPÉRATION TIENT SEULEMENT À LA PRÉCIPITATION AVEC LAQUELLE ELLE A ÉTÉ MONTÉE!
16/30

J'AI DU MAL À VOUS SUIVRE SUR CE TERRAIN, MATT. LES CHOSES VONT TROP VITE... ET VOUS ÊTES TROP PESSIMISTE!
ÇA NE M'ÉTONNE PAS DE VOUS, AXLE, QUI ÊTES TROP ROMANTIQUE, POUR NE PAS DIRE NAÏF... VOUS N'AIMEZ PAS REGARDER LA VÉRITÉ EN FACE, NI LES GENS... VOUS PRÉFÉREZ LES RÊVER... MAIS MOI, JE SUIS RÉGLÉ POUR VEILLER SUR VOUS...
N'OUBLIEZ PAS QUE LE VIEUX MÉDIAT, DANS L'ÉTAT OÙ IL SE TROUVE, EST OBLIGÉ DE PRÉPARER SA SUCCESSION EN CATASTROPHE, ET DE LA SOUSTRAIRE À SES ENNEMIS INTÉRIEURS...
OR, LES PRÉTENDANTS NE MANQUENT PAS ET SE PRÉPARENT DEPUIS LONGTEMPS...
VOUS, VOUS ARRIVEZ SUR XANTL, TOUT AURÉOLÉ D'UN EXPLOIT EXTRAORDINAIRE QUI SOULÈVE LES FOULES D'ENTHOUSIASME ET D'ADMIRATION...
LE VIEUX MÉDIAT VOUS A TOUJOURS PROTÉGÉ EN SECRET DEPUIS LONGTEMPS, ET SAUVÉ MAINTES FOIS... DU PLUS LOIN QUE JE REMONTE DANS MES SOUVENIRS, AVANT VOTRE BANNISSEMENT, JE ME SOUVIENS QU'IL VOUS PRÉPARAIT À SA SUCCESSION...
...POUR LUI, LE MOMENT N'A JAMAIS ÉTÉ AUSSI FAVORABLE POUR QUE VOUS ACCÉDIEZ À LA MAGISTRATURE SUPRÊME!
LAISSONS CELA POUR L'INSTANT! QUE DISAIT LE MESSAGE DU MÉDIAT, ROBY?
"NE TRAÎNEZ PAS EN ROUTE, ELLE N'EST PAS SÛRE ET J'AI BESOIN DE VOUS."
17
30

ALORS, ALLONS-Y, PUISQU'IL LE FAUT!
ON POURRAIT AU MOINS ME DEMANDER MON AVIS!
LE FAIT EST QUE MATT GAMMONNE AVAIT VU JUSTE. SUR XANTL...
OÙ SONT LES AUTRES?
QUATRIÈME SALLE, TOUT AU FOND DU COULOIR...
NOUS VOUS ATTENDIONS, SUBROGÉ...
PAS DE NOMS ICI, JE VOUS PRIE!
ASSEYEZ-VOUS, MESSIEURS, ET DÉCIDONS. NOUS NE POUVONS PAS RESTER INACTIFS EN DE TELLES CIRCONSTANCES...
VOUS VOUS SOUVENEZ SANS DOUTE QUE C'EST AXLE MUNSHINE QUI, EN CONSTRUISANT LE "TRANSLATOR" (*), A TRAHI LE 13e COMMANDEMENT ET TENTÉ DE METTRE EN CONTACT L'UNIVERS DU RÊVE AVEC L'UNIVERS DU RÉEL...
(*) Translator : Live le tome 1.
ABSOLUMENT! SI NOUS N'ÉTIONS PAS INTERVENUS À TEMPS, LES DEUX UNIVERS SE SERAIENT COMPORTÉS COMME DES VASES COMMUNICANTS ET, CONFONDUS À TOUT JAMAIS, SE SERAIENT ANNIHILÉS!
PAR LES DIEUX, QUELLE HORREUR!
UN CAUCHEMAR ATROCE!
JE N'OSE L'IMAGINER!
VOTONS!
18 30

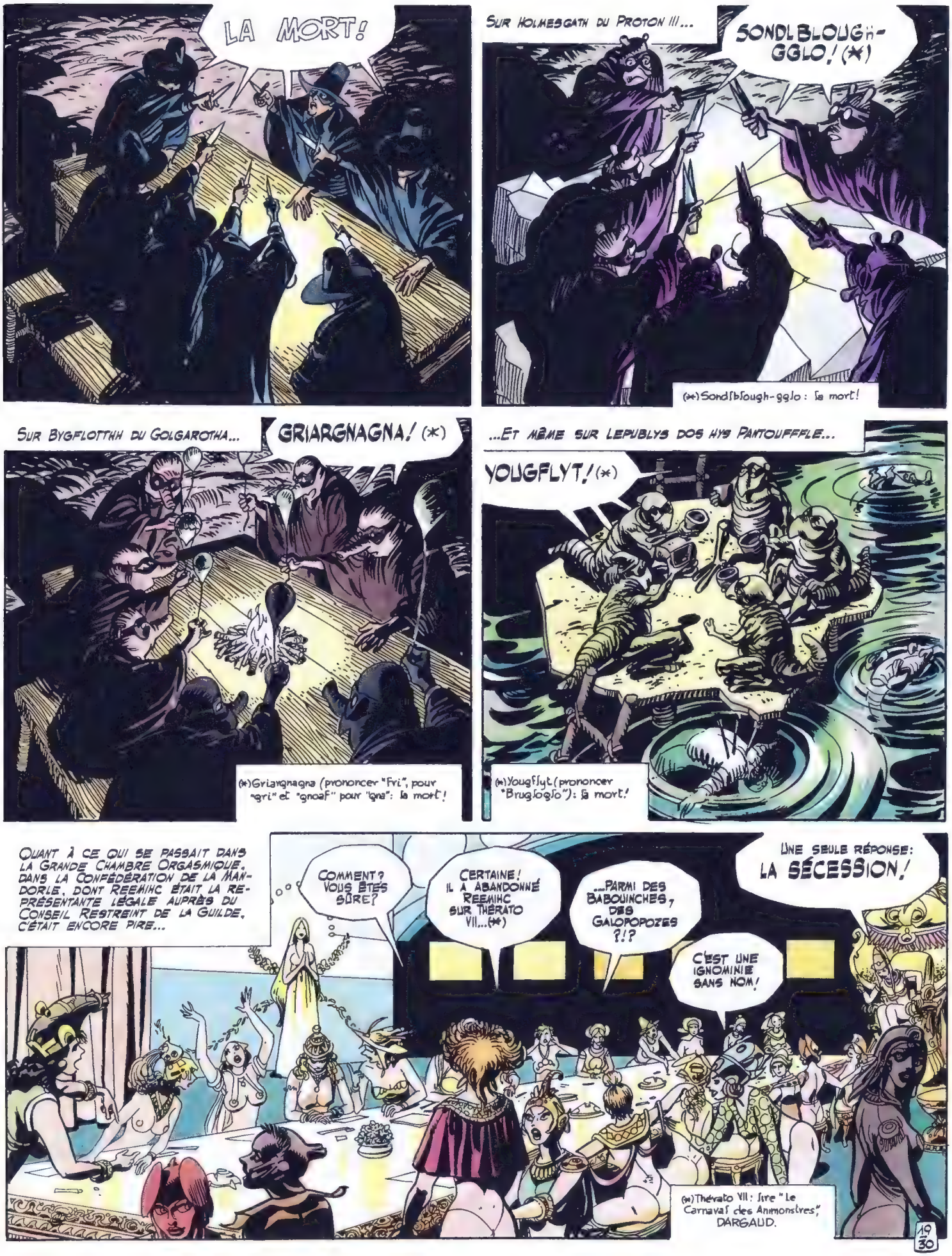
LA MORT!
SUR HOLMESGATH DU PROTON III...
SONDLBLOUGH-GGLO! (*)
(*)Sondlblough-ggjo : la mort!
SUR BYGFLOTTHH DU GOLGAROTHA...
GRIARGNAGNA! (*)
(*)Griargnagna (prononcer "Fri", pour "gri" et "gnoaf" pour "gna": la mort!
...ET MÊME SUR LEPUBLYS DOS HYS PANTOUFFFLE...
YOUGFLYT! (*)
(*)Yougflyt (prononcer "Brugfogjo"): la mort!
QUANT À CE QUI SE PASSAIT DANS LA GRANDE CHAMBRE ORGASMIQUE, DANS LA CONFÉDÉRATION DE LA MANDORLE, DONT REEMIHC ÉTAIT LA REPRÉSENTANTE LÉGALE AUPRÈS DU CONSEIL RESTREINT DE LA GUILDE, C'ÉTAIT ENCORE PIRE...
COMMENT? VOUS ÊTES SÛRE?
CERTAINE! IL A ABANDONNÉ REEMIHC SUR THÉRATO VII...(*)
...PARMI DES BABOUINCHES, DES GALOPOPOZES ?!?
C'EST UNE IGNOMINIE SANS NOM!
UNE SEULE RÉPONSE: LA SÉCESSION!
(*)Thérato VII : lire "Le Carnaval des Animonstres", DARGAUD.
19 30

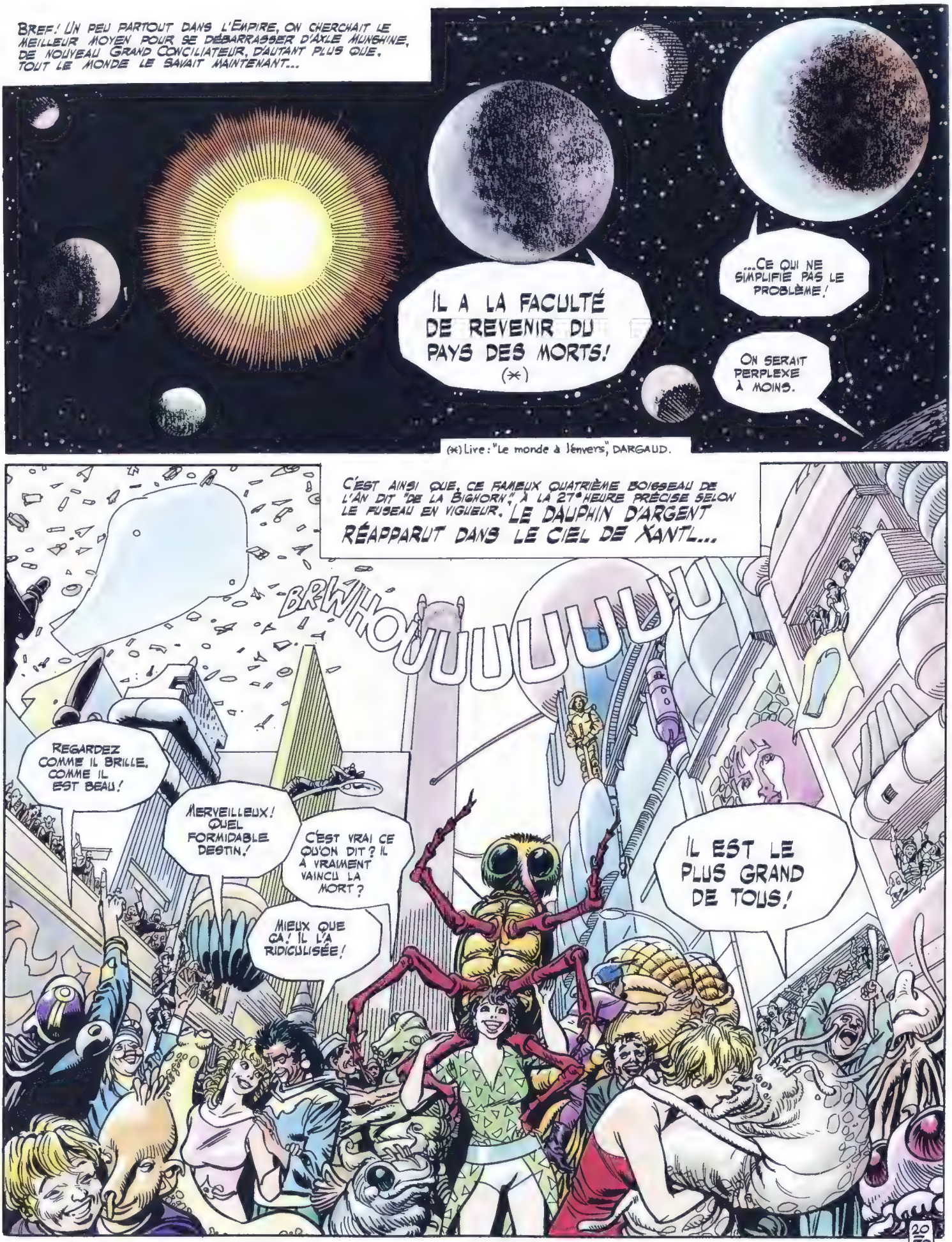
BREF! UN PEU PARTOUT DANS L'EMPIRE, ON CHERCHAIT LE MEILLEUR MOYEN POUR SE DÉBARRASSER D'AXLE MUNSHINE, DE NOUVEAU GRAND CONCILIATEUR, D'AUTANT PLUS QUE, TOUT LE MONDE LE SAVAIT MAINTENANT...
IL A LA FACULTÉ DE REVENIR DU PAYS DES MORTS! (*)
...CE QUI NE SIMPLIFIE PAS LE PROBLÈME!
ON SERAIT PERPLEXE À MOINS.
(*) Lire : "Le monde à l'envers", DARGAUD.
C'EST AINSI QUE, CE FAMEUX QUATRIÈME BOISSEAU DE L'AN DIT "DE LA BIGHORN", À LA 27e HEURE PRÉCISE SELON LE FUSEAU EN VIGUEUR, LE DAUPHIN D'ARGENT RÉAPPARUT DANS LE CIEL DE XANTL...
BRWHOUUUUUUU
REGARDEZ COMME IL BRILLE, COMME IL EST BEAU!
MERVEILLEUX! QUEL FORMIDABLE DESTIN!
C'EST VRAI CE QU'ON DIT? IL A VRAIMENT VAINCU LA MORT?
MIEUX QUE ÇA! IL L'A RIDICULISÉE!
IL EST LE PLUS GRAND DE TOUS!

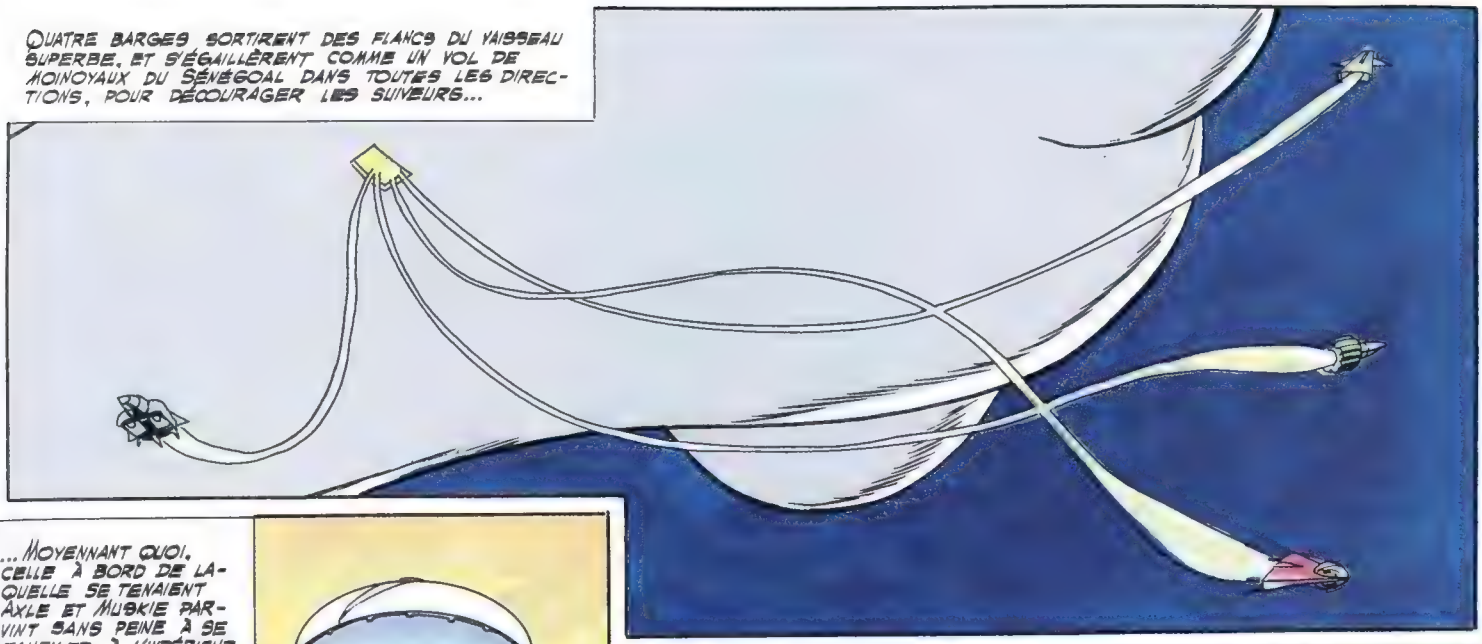
Quatre barges sortirent des flancs du vaisseau superbe, et s'égaillèrent comme un vol de moinoyaux du Sénégoal dans toutes les directions, pour décourager les suiveurs...

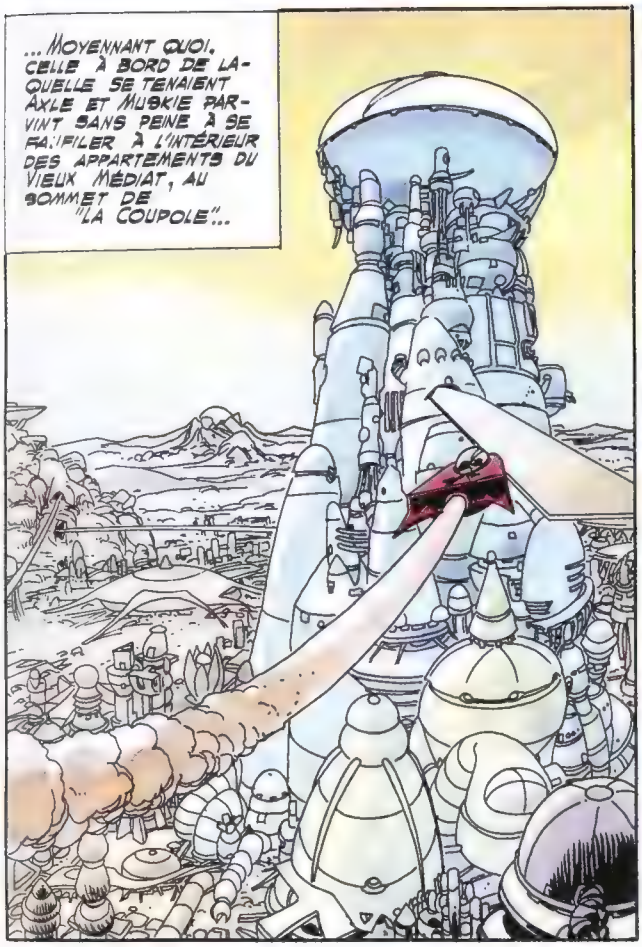
...Moyennant quoi, celle à bord de laquelle se tenaient Axle et Muskie parvint sans peine à se faufiler à l'intérieur des appartements du Vieux Médiat, au sommet de "la coupole"...

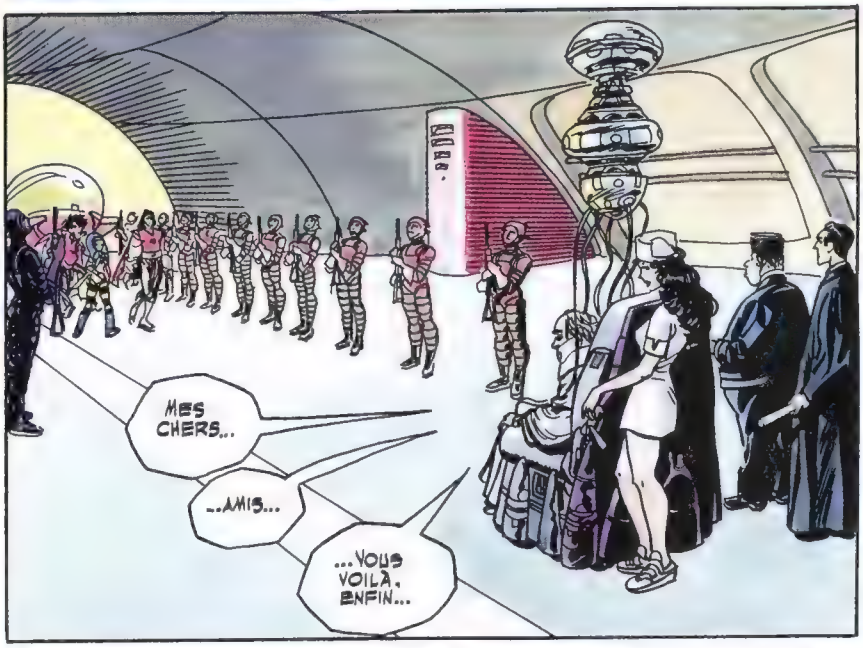
Mes chers...
...amis...
...vous voilà, enfin...

Le vieil homme était au bout du rouleau...
Approchez, Monsieur le Grand Conciliateur. Il a de plus en plus de mal à s'exprimer, et n'a plus que quelques heures de lucidité par jour...

Le temps presse, Monsieur. Parce que, selon le Coda-Légistus Artus, article 12.044, alinéa 5, il est dit: "Le Médiat Suprême ne pourra clore la liste et ouvrir le scrutin qu'à la condition expresse que tous les prétendants soient présents phy-si-que-ment"... Physiquement, dit le code!

Bon. Et alors? Je suis là, moi!
Si vous hésitez encore, Monsieur le Grand Conciliateur, regardez dehors
COMME VOUS ÊTES ATTENDU!
21/30

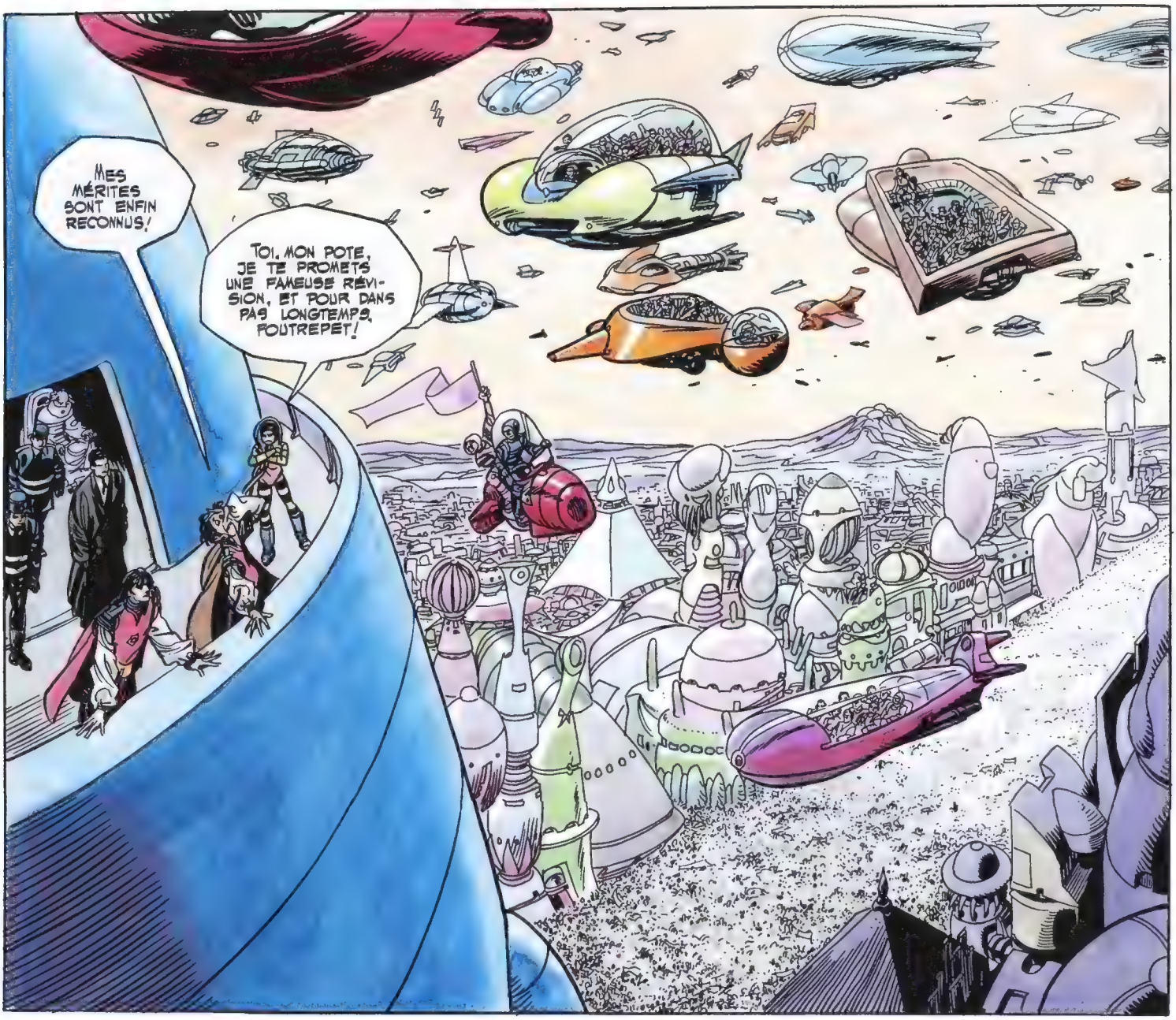
MES MÉRITES SONT ENFIN RECONNUS!
TOI, MON POTE, JE TE PROMETS UNE FAMEUSE RÉVISION, ET POUR DANS PAS LONGTEMPS, FOUTREPET!

AXLE MUNSHINE! ACCEPTEZ-VOUS DE VOUS PRÉSENTER AU POSTE SUPRÊME?

AXLE! JE T'EN PRIE, RÉFLÉCHIS! TU SAIS CE QUI VA SE PASSER? ...NOUS NOUS VERRONS DE MOINS EN MOINS... TA CHARGE T'ÉLOIGNERA ..TU VAS NOUS PERDRE ...ENCORE UNE FOIS!

MON CHER AMI, ACCEPTEZ! C'EST UN DEVOIR! SINON...
...C'EST TOUT L'EMPIRE QUI ÉCLATERA!
22/30

Qui sont les prétendants en lice ?
Dites-lui, Gorgane !
Oui, Monsieur.
On en compte sept en tout, dont quatre ont des chances réelles de l'emporter, et qui, chacun, sont dangereux à des titres divers... En voici un...
C'est le fameux Khorn de Rynhyx... Il tient le plus gros de la Garde Pourpre et de l'état-major des autres corps d'armée. C'est un boucher, mais qui travaille depuis longtemps son image de pacificateur...
Celui-ci, c'est Pétrarkle de Borringie ...le plus fin politique, l'homme de tous les réseaux et de toutes les polices spéciales... On le dit le plus riche de tous, mais jamais rassasié...
Celui-là, c'est Hekahard, le voyageur... C'est un Kahard... Vous connaissez les Kahards. On le soupçonne d'avoir mangé de l'homme et d'y avoir pris goût... Vous connaissez également leur passé esclavagiste... On sait qu'il n'a qu'un but : y revenir...
Enfin, le dernier des quatre, le plus dangereux de tous... C'est Barx le théoricien... Il prône une nouvelle ère de liberté qui passe par la dictature des débiles mentaux, et promet le bonheur pour tous... Puissent les Dieux nous préserver de ce philosophe-là...
J'accepte !
Moi aussi.
23/30

À PARTIR DE CET INSTANT, IL FALLUT MOINS D'UN QUART D'HEURE POUR QUE PARTOUT DANS LES RUELLES, LES SOUCKS-TERRAINS, LES BOULEROUTES, LES CONTRE-PLACES COUVERTES, LES AVENUDES, LES TUNNUELS ET LES GALERIANTES SE RÉPANDIT LA RUMEUR...
MHUUUUP
VOTEZ AXLE MUNSHINE! LA FORCE TRANQUILLE AVEC NOUS!
TRUMMMMMMPP
TROOOMMMPP
MHUUUUP TROOOMMMP
MHUUUUP
VOTEZ BARX LE THÉORICIEN! POUR UN AVENIR MEILLEUR!
TRUMMMMMP
AOUE!
ÉLECTIONS PIÈGE À KAHONDS!
TAKRS
SALAUD!
VENDU AU PARTI DE L'ÉTRANGER!
LES KAHARDS AURONT TA PEAU!
RENDEZ-NOUS NOS TERRITOIRES!
PROVOCATEURS!
TONG!
PLANG
FLANG
24/30

LE CAS D'URGENCE EXTRÊME ÉTANT PRÉVU PAR LE CODA-LEGITIMUS ARTUS(*)...

MON GÉNÉRAL! LA DÉPÊCHE VIENT DE TOMBER! RÉUNION PLÉNIÈRE DU GRAND CONSEIL DE RÉGENCE DANS DEUX HEURES...

MAIS... ET MON COSTUME ?

(*) Article 45.566, chap. 7, §3.

...AUSSITÔT LA DÉCISION D'AXLE PRISE...

C'EST QUE J'AI LE CAS DE LA NOUVELLE KALÉIDOSKONIE À RÉGLER, MOI...

UN VÉHICULE EST DÉJÀ AVANCÉ DANS LA COUR, MONSIEUR LE HAUT-COMMISSAIRE... ET VOUS SAVEZ QUE, SANS VOTRE PRÉSENCE...

...LES CONVOCATIONS PARTIRENT INSTANTANÉMENT...

LA PESTE SOIT DE CE MUNSHINE QUI VIENT FAUSSER TOUTES LES CARTES...

ET DEUX HEURES PLUS TARD...

NOUS SOMMES À J-85 SECONDES...

VOUS ÊTES BIEN SÛR QU'ILS VONT...

COMMENT FAIRE AUTREMENT? IL NOUS A TOUS PRIS DE COURT...

SUFFIT! TENEZ-VOUS PRÊTS! L'ACTION DOIT SE DÉROULER EN MOINS DE VINGT SECONDES...

25/30

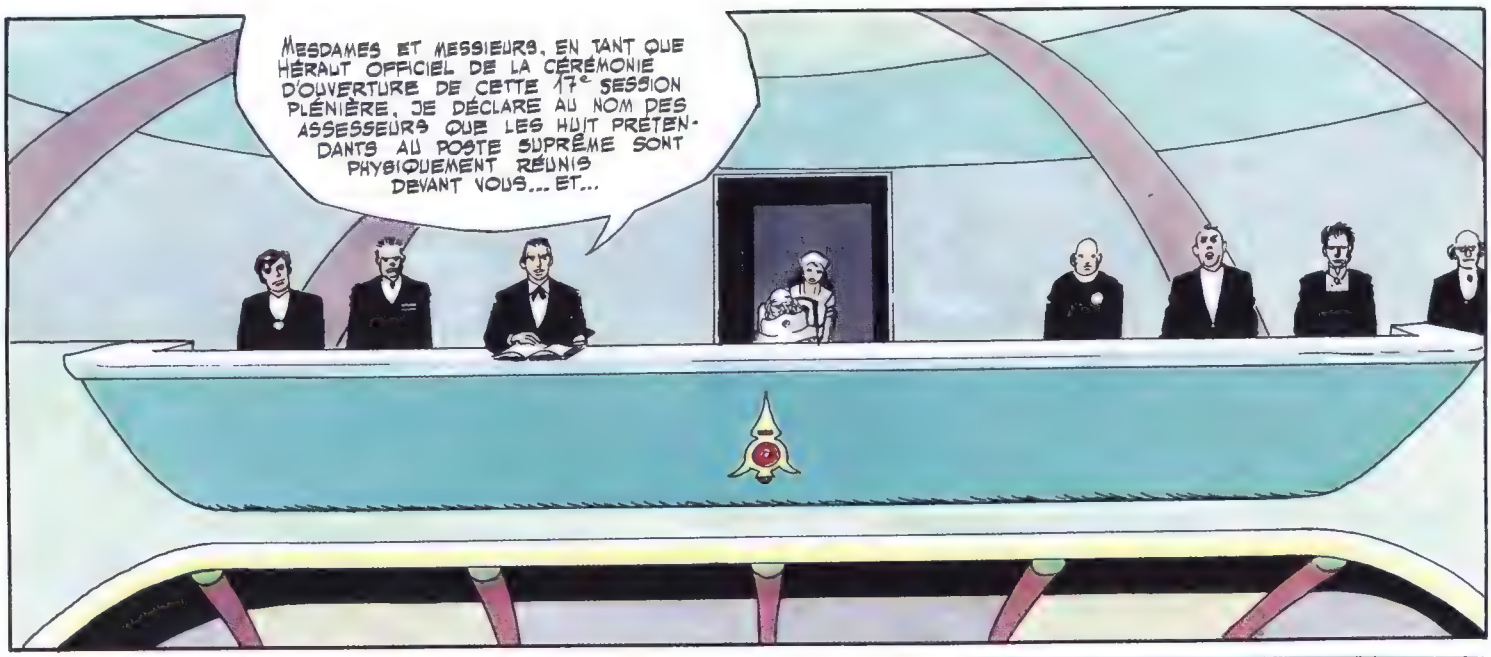
MESDAMES ET MESSIEURS, EN TANT QUE HÉRAUT OFFICIEL DE LA CÉRÉMONIE D'OUVERTURE DE CETTE 17e SESSION PLÉNIÈRE, JE DÉCLARE AU NOM DES ASSESSEURS QUE LES HUIT PRÉTENDANTS AU POSTE SUPRÊME SONT PHYSIQUEMENT RÉUNIS DEVANT VOUS... ET...

JE CÈDE LA PAROLE À MONSIEUR LE MÉDIAT SUPRÊME!

NON, MAIS! REGARDEZ-MOI CET IMBÉCILE! SI ON M'AVAIT DIT QU'UN JOUR JE VERRAIS CE GRAND DÉPENDEUR DE SIFFLETS À ROUFLETTES SE PRÊTER À UNE TELLE MASCARADE, FOUTREPUT!

POUR UNE FOIS JE SUIS D'ACCORD AVEC TOI! J'AURAIS BIEN MEILLEURE ALLURE QUE CE TYPE QUI NE ME RESSEMBLE MÊME PAS, D'AILLEURS!

ÉLECTIONS, PIÈGE À...
HÉ! VOUS DEUX!
HOUUUU HOUUU...
26/30

SI VOUS NE VOUS TAISEZ PAS IMMÉDIATEMENT, JE VAIS ÊTRE OBLIGÉ DE VOUS FAIRE ÉVACUER!
JE ME TAIRAI SI JE VEUX!
DITES! VOUS AVEZ VU À QUI VOUS AVEZ AFFAIRE?
JE VOUS PRÉVIENS QUE VOUS RISQUEZ D'AVOIR DE GROS PROBLÈMES AVEC MA DOUBLURE...
BONK
ARGNFT!
LA FERME!
À CET INSTANT, UN BRUIT D'EXPLOSION SE FIT ENTENDRE DEPUIS L'EXTÉRIEUR DU DOUBLE MUR D'ENCEINTE...
WRAANGGGGG...
BRAOOOOOMMMM
PAR LES DIEUX?!?
AU SECOURS!
JE SUIS MORT!
AHOOOO
AYAAA
RAKTAKTAKTAKTAKTAKTAKTAKTAK
27/30

RATATAK
RAKTATAK
HIIII
BLIOUTE.
TAKTAK
TAKTAK
MUSKIEE?!?
MUSKIE?..
PUIS ILS DISPARURENT COMME ILS ÉTAIENT VENUS...
MUSKIE, RÉPONDS!
JE SUIS LÀ...
TU... TU N'AS RIEN ?
HEU... NON. AXLE BIS M'A PROTÉGÉE DE SON CORPS...
OH, VOUS SAVEZ, J'AI FAIT ÇA SANS RÉFLÉCHIR...
28
30

AXLE BIS! DORÉNAVANT, CONSIDÈRE QUE TU FAIS DÉFINITIVEMENT PARTIE DE LA FAMILLE!
C'EST VRAI ?
JURÉ !
SMAAK
MAIS IL Y AVAIT PLUS GRAVE...
LE VIEUX MÉDIAT !?!
JE SUIS... JE NE... SI JE PEUX...
QUOI, LE VIEUX MÉDIAT?
IL A DISPARU!!!
29
30

(*) Lire "le monde à l'envers".

MAIS, BIEN SÛR! C'EST À QUEL SUJET?
?
LAISSE, AXLE BIG! CE N'EST PAS DE TOI QU'ON PARLE...
AH BON? JE NE SAIS PAS COMMENT TU FAIS POUR T'Y RETROUVER, TOI!
LE CONSEIL D'URGENCE S'EST RÉUNI INSTANTANÉMENT DANS LA PETITE SALLE DU HAUT ET SOUHAITE VOUS ENTRETENIR... SUIVEZ-MOI!
MONSIEUR LE GRAND CONCILIATEUR, LE CODE NOUS IMPOSE, EN CAS DE DÉFECTION DÛMENT CONSTATÉE DU MÉDIAT SUPRÊME, DE PRENDRE À SA PLACE LES MESURES DE CONSERVATION ET DE SÉCURITÉ QUI GARANTISSENT LA PÉRENNITÉ DE L'EMPIRE...
AUSSI AVONS-NOUS DÉCIDÉ, À LA MAJORITÉ ABSOLUE MOINS UNE VOIX... DE VOUS CONFIER UNE TÂCHE URGENTE...
...LAQUELLE VOUS REVIENT DE DROIT, DE PAR VOTRE FONCTION, ET DE CETTE ÉTOILE SUR VOTRE ÉCUSSON, FRAÎCHEMENT RETROUVÉE, CERTES! MAIS BIEN RÉELLE... CELLE...
...DE RETROUVER LE MÉDIAT SUPRÊME!
31
30

En clair, de localiser les ravisseurs...
De les identifier du mieux possible...
...De prendre le plus rapidement possible contact avec eux...
...D'entamer des négociations serrées pour obtenir la restitution le plus rapidement possible...
...Bien entendu, vous avez toute liberté pour trouver un accord...
Bien entendu, je me mets dès à présent à votre disposition pour vous fournir tous les moyens nécessaires...
Je le savais ! Je le savais !!!
32 30

Bien entendu, en attendant les résultats de votre mission, toutes les procédures resteront stopp...
Je n'avais pas besoin d'un mandat du Conseil d'Urgence pour me mettre au travail, messieurs...
Viens, Muskie !
Ils ont réclamé après moi ?
Mais non, mais non !
Alors, Bordel-Moite ?
Alors c'était encore mieux monté que je ne l'avais imaginé... Ce sont de fins politiques, et je les reconnais bien là...
Le Médiat est hors jeu, et, du même coup, ils se débarrassent de moi ! Ils se sont payé ma tête dans les grandes largeurs !
Axle ! J'ai entendu les dernières nouvelles ! Est-ce que ...
Déplacez les cales ! On regagne le Dauphin, Matt, et en vitesse.
Si nous n'y mettons pas rapidement bon ordre, c'est tout l'Empire qui va éclater, et ces messieurs vont s'en distribuer les débris !
33
30

BRANLE-BAS DE COMBAT, MES ENFANTS ! NOUS AVONS DU PAIN SUR LA PLANCHE ! CHACUN À SON POSTE DE PRÉDILECTION...
MOI, MON POSTE DE PRÉDILECTION, C'EST LE TIEN...
LE VIEUX MÉDIAT VIENT D'ÊTRE ENLEVÉ PAR UN COMMANDO MILITAIRE HYPERENTRAÎNÉ, À BORD D'UNE BARGE DÉPOURVUE D'IMMATRICULATION...
FAITES LE NÉCESSAIRE POUR RETROUVER SA TRACE, MATT...
POUR ÇA, C'EST RELATIVEMENT FACILE, GRÂCE AUX MULTIPLES "RENIFLEURS" DU BORD...
...NOUS POUVONS RECONSTITUER TOUS LES DÉPLACEMENTS AÉRIENS À PARTIR DE L'ANALYSE DES COMPOSANTS IONIQUES, DES SUBSTRATS DE CARBURANTS, ET DES PERTURBATIONS THERMOCLIMATIQUES...
VOILÀ, JE L'AI !
JE ME DEMANDE VERS QUOI ILS VONT ?... OUVREZ L'IMAGE !
PAR L'ENFER DES DIODES ET DES DURITES !
ILS SE RÉFUGIENT DANS LES SOUTES DU "DAUPHIN D'OR" (*) !?!
(*) "Dauphin d'Or" : second vaisseau identique au "Dauphin d'Argent", et appartenant à la Guilde.
34
30

MAIS...? JE CROYAIS QU'IL ÉTAIT IMMOBILISÉ POUR LONGTEMPS, AVEC TROIS DE SES RÉACTEURS IONIQUES EN COURS DE RÉVISION ?
REGARDEZ! IL... IL SE MET EN POSITION DE COURSE...
NOUS SAVONS MAINTENANT POURQUOI. ÇA N'ÉTAIT QUE POUR ÉVITER DE LE LAISSER PARTIR EN CAMPAGNE, ET LE GARDER À DISPOSITION...
NOUS NE POUVONS RIEN CONTRE LUI, AXLE. IL EST AUSSI PUISSAMMENT ARMÉ ET PROTÉGÉ QUE NOUS LE SOMMES...
...EXACT. MAIS PAR CONTRE, OÙ QU'IL AILLE ET QUOI QU'IL FASSE, NOUS SOMMES LES SEULS DE L'EMPIRE À POUVOIR LE SUIVRE COMME AU BOUT D'UNE LAISSE...
PROCÉDURE DÉCOLLAGE PHASE V.!
CHARGE LES BOUSTERS! PRÉPARE LA VOILURE MINIMUM...
...ET ATTENDS-TOI À UN DÉPHASAGE TEMPOREL.!
J'AI DÉJÀ PRIS MES PRÉCAUTIONS, AXLE!
ET LE FAIT EST QUE, SOUDAIN...

UNE CURIEUSE POURSUITE COMMENÇA ALORS AU TRAVERS D'UNE BONNE PARTIE DE L'UNIVERS, ET À UNE VITESSE QUE NUL AUTRE VAISSEAU AU MONDE N'AURAIT PU ATTEINDRE...

...ILS ALLÈRENT AINSI, TOUT DROIT, L'UN DERRIÈRE L'AUTRE, JUSQU'AUX CONFINS DE L'EMPIRE...

...LÀ OÙ LES PLANÈTES SE FONT SI RARES QUE CELLES QUI Y SUBSISTENT ENCORE N'ONT PLUS DE RAPPORT AVEC LA GUILDE QU'AU TRAVERS DES CARTES STELLAIRES...

MATT! LE "DAUPHIN D'OR" VA TOUT DROIT DEPUIS SA SORTIE DU COULOIR TEMPOREL... DEVANT LUI, IL N'Y A PLUS RIEN... POURTANT, ILS SAVENT CE QU'ILS FONT?... À VOTRE AVIS, OÙ DIABLE VEULENT-ILS ALLER ?

AUCUN DOUTE! LÀ!

SUR THAUMA, LA PLANÈTE DES PRODIGES!?!

?

?!?

JE M'EN DOUTAIS.

!!!

PRÉPARONS-NOUS À CETTE ÉVENTUALITÉ, MATT. QUE SAVONS-NOUS SUR THAUMA?
MA FOI, PAS GRAND-CHOSE...
CONSULTEZ TOUTES LES ARCHIVES, VISITEZ TOUTES LES MÉMOIRES, MÊME CELLES CLASSÉES PÉRIMÉES, OU "NON-FIABLES", ET RASSEMBLEZ-MOI TOUT CE QUE VOUS TROUVEREZ... JE REVIENS TOUT DE SUITE.
TU ES FÂCHÉE?... TU M'EN VEUX BEAUCOUP?
OUI.
JE TE COMPRENDS. MAIS, TU SAIS, JE DOIS TANT AU VIEUX MÉDIAT... JE NE POUVAIS PAS FAIRE AUTREMENT...
JE NE SERAI JAMAIS CHIMBER... CELLE DONT TU AS TANT RÊVÉ SUR LE TRANSLATOR... JE NE SERAI JAMAIS QU'UNE PÂLE COPIE ... UN MENSONGE... RIEN QU'UN MENSONGE...
37 30

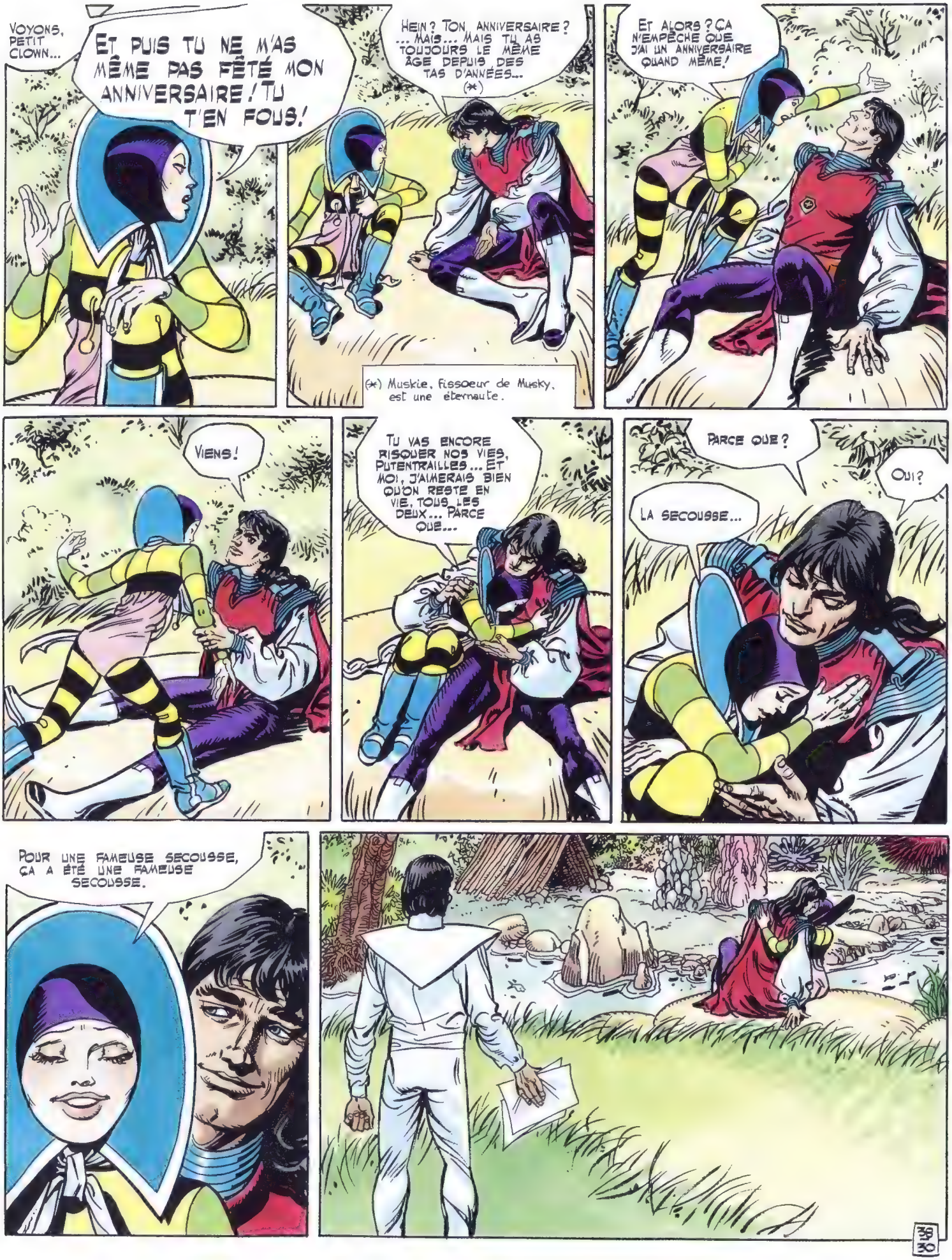
VOYONS, PETIT CLOWN...
ET PUIS TU NE M'AS MÊME PAS FÊTÉ MON ANNIVERSAIRE ! TU T'EN FOUS !
HEIN ? TON ANNIVERSAIRE ? ... MAIS... MAIS TU AS TOUJOURS LE MÊME ÂGE DEPUIS DES TAS D'ANNÉES... (*)
(*) Muskie, fissoeur de Musky, est une éternaute.
ET ALORS ? ÇA N'EMPÊCHE QUE J'AI UN ANNIVERSAIRE QUAND MÊME !
VIENS !
TU VAS ENCORE RISQUER NOS VIES, PUTENTRAILLES... ET MOI, J'AIMERAIS BIEN QU'ON RESTE EN VIE, TOUS LES DEUX... PARCE QUE...
PARCE QUE ?
OUI ?
LA SECOUSSE...
POUR UNE FAMEUSE SECOUSSE, ÇA A ÉTÉ UNE FAMEUSE SECOUSSE.
39 30

AXLE! NOUS APPROCHONS DU TERME DU VOYAGE... IL SERAIT URGENT QUE...
J'ARRIVE!
ENREGISTREMENT!
RETOUR ET AGRANDISSEMENT.
ILS Y ONT DÉPOSÉ UNE BARGE LÉGÈRE...
...ET LE VIEUX MÉDIAT ÉTAIT ÉVIDEMMENT À L'INTÉRIEUR...
VENEZ, VOUS AUTRES! MATT, JE VOUS ÉCOUTE! QU'AVEZ-VOUS RÉCOLTÉ SUR THAUMA?
THAUMA A ÉTÉ VISITÉE TROIS FOIS EN TOUT ET POUR TOUT ET S'EST RÉVÉLÉE INADAPTÉE À TOUTE ESPÈCE DE DOMESTICATION LÉGALE... ELLE SEMBLE ÊTRE GOUVERNÉE, ENCORE QUE LE TERME SOIT IMPROPRE, PAR LE GRAND MAÎTRE DES PRODIGES...
ET LES QUELQUES VOYAGEURS DONT ON A PU RÉCUPÉRER LES RÉCITS RACONTENT DES CHOSES EXTRAORDINAIRES...
J'AIME BIEN QU'ON ME RACONTE DES HISTOIRES, MOI...
39
30

AINSI, SELON UN CERTAIN THÉLOMNIUS DE BAAL-HIBERN, VOYAGEUR DE COMMERCE, IL Y AURAIT AUSSI UN GRAND MAÎTRE DES APPARENCES, QUI SERAIT QUELQUE CHOSE COMME SON ADJOINT...
UN AUTRE VOYAGEUR, GÉOGRAPHE DE SON ÉTAT, EN REVINT FORT AFFECTÉ ET FINIT SES JOURS DANS UNE MAISON DE FOUS... IL PARLAIT D'UN GRAND MAÎTRE DES MIROIRS... OU TIROIRS...
ENFIN, JOSEFFINE DEL HANGLISCHES, COMTESSE FANTASQUE, VOULUT ALLER Y VOIR ET RACONTA AU RETOUR DANS UN LIVRE QUI EUT UN JOLI SUCCÈS SES AMOURS AVEC LE GRAND MAÎTRE DES CATACLYSMES...
BREF! UN TISSU D'ÂNERIES!... ET C'EST TOUT?
C'EST TOUT CE QUE L'ORDINO DU BORD A BIEN VOULU ME CRACHER, OUI.
SI VOUS VOULEZ MON AVIS...
NON, ON N'EN VEUT PAS!
JE PRÉFÉRAIS L'HISTOIRE DU PETIT CHAPERON ROU...
LA FERME, AXLE BIS!
MOI, JE VAIS DONNER LE MIEN, D'AVIS! ÇA NE ME BRANCHE PAS, CE COIN-LÀ. QU'ON FOUTE LE CAMP D'ICI ET QU'ON S'OCCUPE DE NOUS, POURTREFLAK!
ATTENDS! ESSAYONS AUTRE CHOSE ...PRÉPAREZ-MOI UNE BARGE DE RECONNAISSANCE AUTOGUIDÉE, LES ENFANTS... ET MATT, REJOIGNEZ-MOI DANS LE COCKPIT! NOUS VERRONS BIEN CE QU'ELLE VOIT...
PROCÉDURE URGE/3! ON S'ACTIVE, COMPAGNONS!
LA BARGE EST PRÊTE, AXLE!
40/30

FLOONC,C
ON APPROCHE DE LA SURFACE, AXLE...
JUSQUE-LÀ, RIEN D'ANORMAL ... ON DIRAIT UN DÉSERT BANAL...
TEMPÉRATURE AU SOL ?
12 890 DEGRÉS CENTIGRADES...
HEIN ?
HÉHÉ...J'AVAIS MAL LU... MOINS 1 446...
QUOI ?
EXCUSEZ-MOI ! ZÉRO ABSOLU. (*)
(*) Zéro absolu : la plus basse température existante.
VOTRE MÉCANIQUE EST COMPLÈTEMENT DÉRÉGLÉE, MON VIEUX. IL VA FALLOIR RÉVISER CETTE CABINE... COMPOSITION DE L'ATMOSPHÈRE ?
LE SYNTHÉTISEUR DIT QU'ELLE EST FAITE D'UN ALLIAGE DE PLOMB PERDURÉ, DE MERCURE SOUS PRESSION FORTE, DE 2% DE STRONTIUM, ET D'UNE BONNE DOSE DE CHROME NICKELÉ... SOIT UNE PRESSION ATMOSPHÉRIQUE DE 1,348 TONNE AU CM².
ÇA DOIT SENTIR BON, TOUT ÇA...
LA FERME, AXLE BIS !
41
30

CETTE PLAISANTERIE A ASSEZ DURÉ! RAMENEZ CETTE BARGE À BORD, MATT, ELLE EST COMPLÈTEMENT HORS SERVICE...
...NOUS IRONS VOIR NOUS-MÊMES!
DÈS LE RETOUR, OUVREZ LA SOUTE!
AAAAH!?!
PUTENTRAILLES! QUELLE HORREUR!
PAR LES DIEUX DE L'ENFER, MATT! QU'EST-CE QUE C'EST QUE ÇA?
GROOAARR...
C'EST LA BARGE DE RECONNAISSANCE, AXLE. SON NUMÉRO D'IMMATRICULATION FIGURE ENCORE SUR LE CÔTÉ... MAIS ELLE A SUBI QUELQUES MODIFICATIONS... INATTENDUES, JE L'AVOUE!
EH LÀ! MAIS ON DIRAIT QU'ELLE A DES VELLÉITÉS DE NOUS AGRESSER!?!
TOUT LE MONDE DEHORS! ET FERMETURE DES PORTES DE SÉCURITÉ!
FRANCHEMENT, ON N'A PAS IDÉE D'UTILISER UNE BARGE DANS CET ÉTAT!
42/30

FERMEZ LE SAS!
DESTRUCTION!
BRAAOOOUUUMMM
VOUS AVIEZ RAISON, MATT. C'ÉTAIT BIEN LA BARGE...
INOUÏ! LES MORCEAUX INTACTS SEMBLENT AVOIR RETROUVÉ LEUR FORME D'ORIGINE...
SAUF CELUI-CI... QU'EST-CE QUE VOUS EN PENSEZ, AXLE?
QUE NOUS ALLONS AVOIR UNE SACRÉE EXPÉDITION À MONTER!
FAITES DONC ÇA! MOI, PENDANT CE TEMPS-LÀ, JE RESTE ICI ET JE M'OCCUPE DE TOUT...
43
30

SUR XANTL...
ALORS, LES NOUVELLES?
LE "DAUPHIN D'OR" EST SUR LE CHEMIN DU RETOUR. MISSION PLEINEMENT ACCOMPLIE, MESSIEURS!
ALORS?
PARLEZ!
NOUS AVONS FINEMENT JOUÉ CETTE PARTIE...
PERSONNE N'EST JAMAIS REVENU DE THAUMA AUTREMENT QUE FOU...
QUAND AXLE MUNSHINE EN REVIENDRA, S'IL EN REVIENT, IL NE SERA PLUS À CRAINDRE...
C'ÉTAIT UNE BONNE IDÉE, FINALEMENT. FOU VALAIT MIEUX QUE MORT!
MESSIEURS, IL NE NOUS RESTE PLUS QU'À PRENDRE LE CONTRÔLE DE TOUS LES MOYENS DE COMMUNICATION, À INSTALLER LE COUVRE-FEU, À ARRÊTER ET À EXÉCUTER LES PARTIS D'OPPOSITION, À QUADRILLER LA CAPITALE AVEC LA TROUPE. ET À NOUS PARTAGER L'EMPIRE!
CE SERA CHOSE FACILE.
C'EST L'AFFAIRE DE TROIS JOURS...
POUR MOI, JE NE RÉCLAME QUE LA THURINGE ET SES SATELLITES, AINSI QUE LA CONSTELLATION DES TROIS PHAÉTONS!
HEIN?!?
PARDON, PERMETTEZ! LA THURINGE, VOUS OUBLIEZ QU'ELLE FAIT PARTIE DU SYSTÈME DES PTÉRODAKTS, ET CE SYSTÈME, ON ME L'A DÉJÀ PROMIS! PAR ÉCRIT!
QUANT À LA CONSTELLATION DES TROIS PHAÉTONS, ELLE A DÛ FAIRE APPEL À MON ARMÉE POUR MATER UNE RÉVOLTE. QUE J'AI ÉCRASÉE! J'Y SUIS, J'Y RESTE!
QU'EST-CE QUE VOUS DITES?!?
44 30

VOUS ÊTES UN FIEFFÉ SALAUD!
MOI VIVANT, VOUS NE DISPOSEREZ JAMAIS DES TERRITOIRES DU NORD!
PAS QUESTION. QUE JE CÈDE UNE PARCELLE DE LA PANCRASTYE!
JE VAIS VOUS LANCER LES HARDDOCKS DANS LES PATTES!

AXLE, TU AS VRAIMENT L'INTENTION DE TE RISQUER SUR CE LIEU MAUDIT?... PUTENTRAILLES! TU AS VU LE MONSTRE?

UNE ILLUSION, PETIT CLOWN... JE SUIS VACCINÉ, HÉLAS! CONTRE LES ILLUSIONS...

PAS MOI. J'AI PEUR.
ALORS, NE VIENS PAS.

J'AI ENCORE PLUS PEUR SI JE NE SUIS PAS AUPRÈS DE TOI...

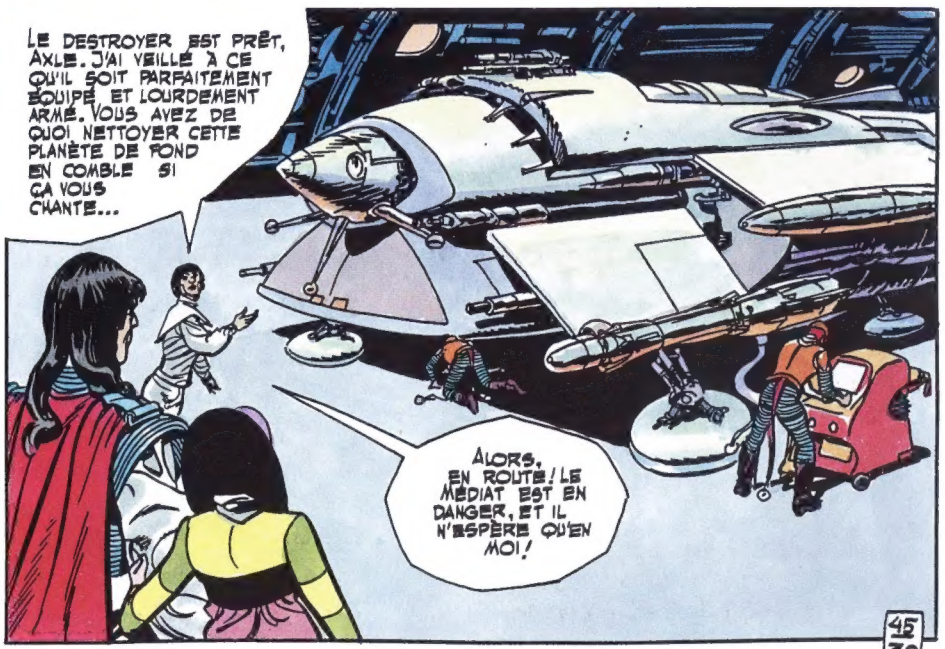
LE DESTROYER EST PRÊT, AXLE. J'AI VEILLÉ À CE QU'IL SOIT PARFAITEMENT ÉQUIPÉ ET LOURDEMENT ARMÉ. VOUS AVEZ DE QUOI NETTOYER CETTE PLANÈTE DE FOND EN COMBLE SI ÇA VOUS CHANTE...
ALORS, EN ROUTE! LE MÉDIAT EST EN DANGER, ET IL N'ESPÈRE QU'EN MOI!
45
30

BRANCHEZ LES HOUBLURES!
HISSEZ LA VERGETTE!
CHANGEZ LES ÉLASTOCS!
C'EST ÇA, AXLE BIG! ENTENDU. DU CALME.
À BIENTÔT, MES AMIS!
REVENEZ VITE, TOUS LES DEUX.
JE NE SUIS PAS MÉCONTENT DE LE VOIR PARTIR, CELUI-LÀ! JE L'AVAIS TOUJOURS DANS LES JAMBES.
MMMMMMMM...
BONJOUR, MONSIEUR AXLE MUNSHINE. JE SUIS HEUREUX DE VOUS VOIR. JE M'APPELLE THAUMAS, ET JE SUIS LE GRAND MAÎTRE DES APPARENCES...
FIN DE L'ÉPISODE
☆ ☆ ☆
NE MANQUEZ PAS DE LIRE LA PROCHAINE AVENTURE DU "VAGABOND DES LIMBES" INTITULÉE: LA PLANÈTE DES PRODIGES.
46 30

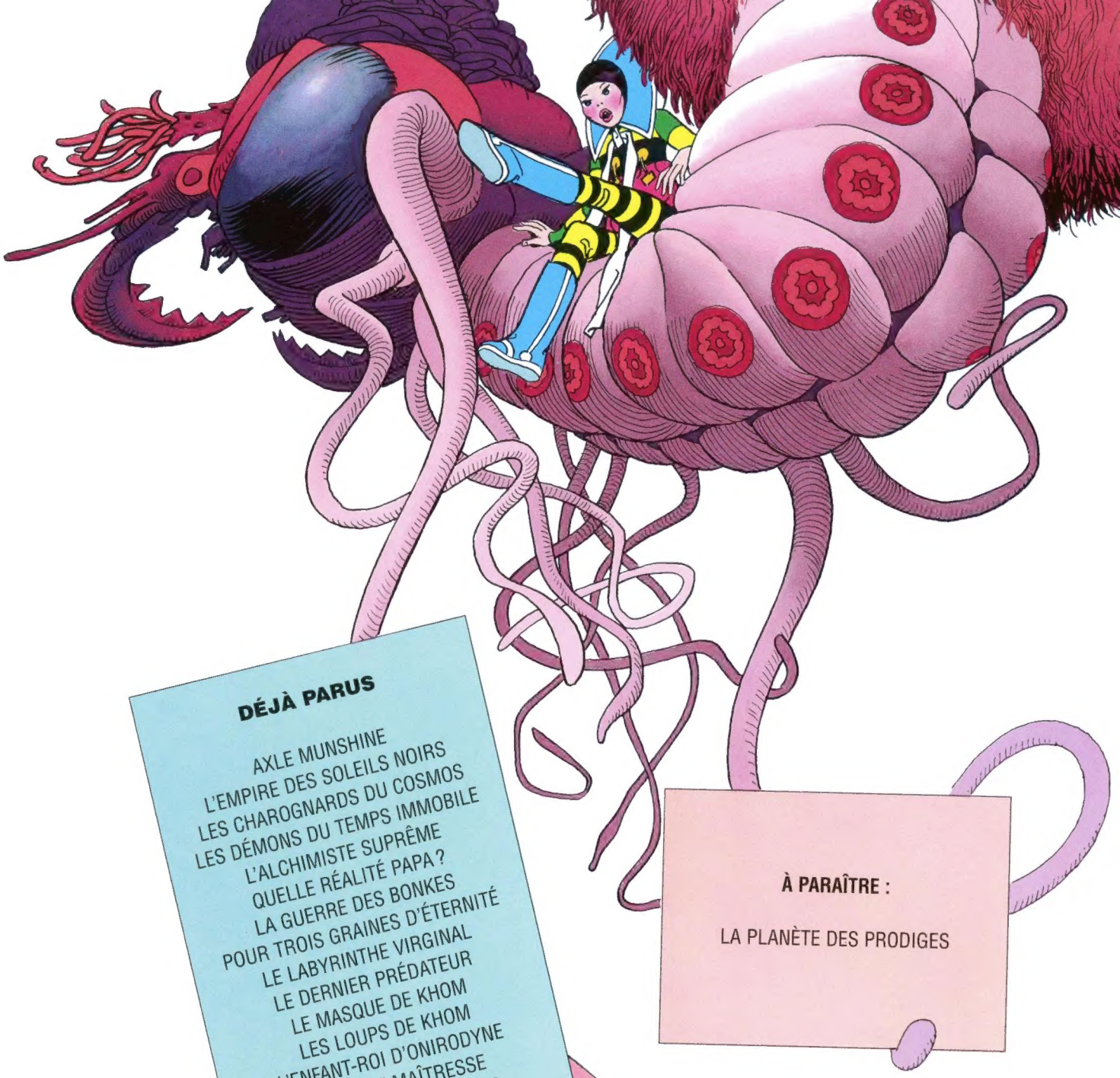

DÉJÀ PARUS

AXLE MUNSHINE
L'EMPIRE DES SOLEILS NOIRS
LES CHAROGNARDS DU COSMOS
LES DÉMONS DU TEMPS IMMOBILE
L'ALCHIMISTE SUPRÊME
QUELLE RÉALITÉ PAPA ?
LA GUERRE DES BONKES
POUR TROIS GRAINES D'ÉTERNITÉ
LE LABYRINTHE VIRGINAL
LE DERNIER PRÉDATEUR
LE MASQUE DE KHOM
LES LOUPS DE KHOM
L'ENFANT-ROI D'ONIRODYNE
LA PETITE MAÎTRESSE
LE TEMPS DES ORACLES
LE DÉPOTOIR DES ÉTOILES
LA MARTINGALE CÉLESTE
LES CONTREBANDIERS DU FUTUR
UN TRAMWAY NOMMÉ DÉLIRE
UN CERTAIN MONSIEUR KO
LA DÉCHARGE
LE SOLITAIRE
LA RUPTURE
MUSKIE, ENCORE, ET TOUJOURS…
LE POINT DE NON-RETOUR
LE PETIT CLÔNE
LE MONDE À L'ENVERS
LE CARNAVAL DES ANIMONSTRES
LA RÉCONCILIATION
LE RETOUR VERS XANTL

À PARAÎTRE :

LA PLANÈTE DES PRODIGES

9 782205 050103

www.dargaud.com